

# TIM - SAP Business Network

## Treinamento Para Fornecedores

Não é necessário Telefone - Áudio disponível pelo alto-falante do computador ou fones de ouvido

Public

# Introdução

Vinicius Vieira

Supplier Education Specialist

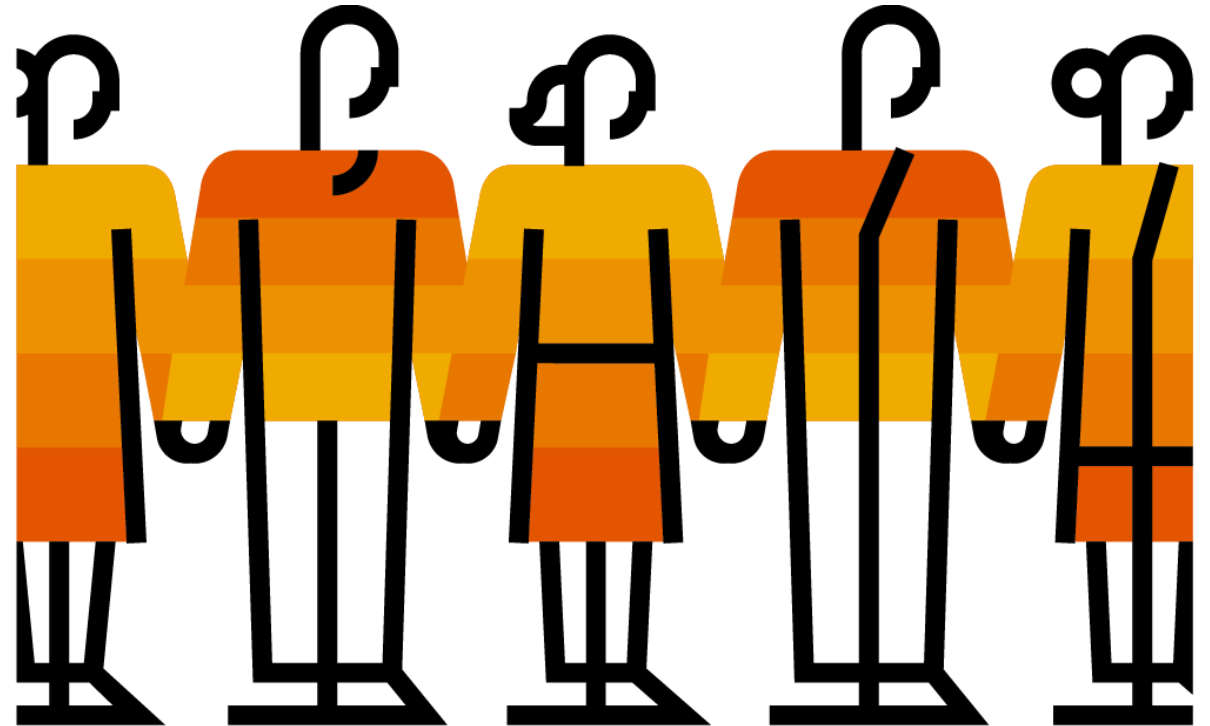

# Agenda

- Login
- Criação de Usuários
- Pedidos e Confirmação de Pedidos
- Folha de Registro de Serviços
- Faturas
- Acompanhamento da Fatura
- Pagamentos Programados
- Suporte
- Dúvidas

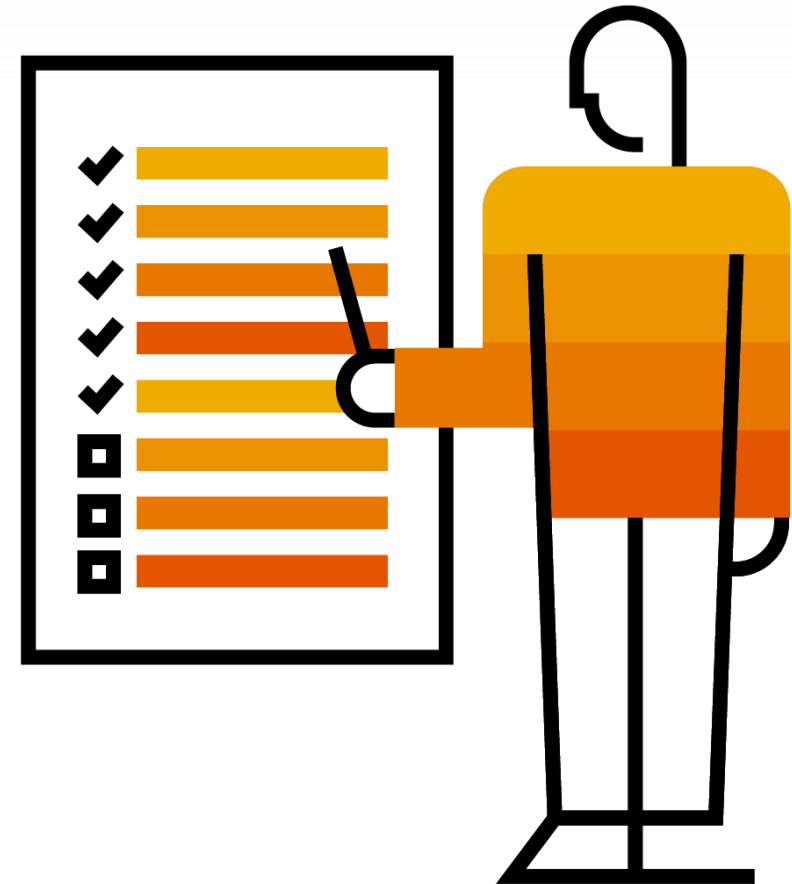

# Login

**Alternando os Ambientes**

Lembre-se que para estar conectado no ambiente de Network, clique na seta indicada abaixo e mude para a opção SAP Business Network

# Criação de **Usuários** **(video)**

# Administrador da Conta

Na tela inicial, clique nas iniciais do administrador e escolha a opção “Entrar em contato com o administrador”.

Na tela seguinte, o nome e e-mail do administrador serão exibidos

SAP Business Network Conta empresarial MODO DE TESTE

### Entre em contato com o administrador de contas

A função de administrador de contas é atribuída ao indivíduo da sua organização responsável pela definição de opções de configuração, gerenciamento de relacionamento com o cliente, assinatura de serviços e manutenção das contas ao longo do tempo em sua empresa. O administrador de contas também é o ponto de contato principal em caso de necessidade de ajuda para redefinir senhas, alterar permissões ou de qualquer outra dúvida ou problema.

#### Informações do administrador de contas

Nome:	
Endereço de e-mail:	
Telefone comercial:	
Fax:	

Concluído

SAP © 2022 SAP SE ou uma empresa afiliada da SAP. Todos os direitos reservados. [Declaração de privacidade](#) [Divulgação de segurança](#) [Termos de uso](#)

**Confirmação do Pedido Inteiro**

## Para confirmar um pedido:

1 Clique no bloco “Pedidos”.

Metric	Value	Period
Pedidos para faturar	0	Últimos 31 dias
Pedidos	1	Últimos 31 dias
Folhas de registro de serviços	1	Últimos 31 dias
Pagamentos programados	R\$ 0,0 BRL	Próximos 90 dias
Faturas	0	Últimos 31 dias

1 Clique sobre o número do pedido.

SAP Business Network Conta padrão MODO DE TESTE

Início Ativação Workbench Pedidos Processamento do pedido Faturas Pagamentos Catálogos Relatórios

### Pedidos

41 Pedidos	0 Itens para confirmar Últimos 31 dias	0 Itens para entrega Últimos 31 dias	0 Itens de devolução Últimos 31 dias	0 Novos pedidos Últimos 31 dias	0 Pedidos alterados Últimos 31 dias
---------------	--	--	--	---------------------------------------	---

Pedidos (41)

[> Editar filtro](#) | Últimos 365 dias Novo

Número do pedido	Cliente	Valor	Data ↓	Status do pedido
<a href="#">4500029968</a> 1	TIM S.A. - TEST	26.312,97 BRL	25 de nov. de 2021	Novo
<a href="#">4500029966</a>	TIM S.A. - TEST	26.312,97 BRL	25 de nov. de 2021	Novo

1 Clique no botão “Criar confirmação do pedido”.

2 Escolha a opção “Confirmar pedido inteiro”.

- 1 O campo número de confirmação deve ser preenchido com o número da PO.
- 2 Confira as linhas do pedido.
- 3 Clique no botão “Avançar”.

SAP Business Network Conta padrão MODO DE TESTE Voltar para a visualização clássica

### Confirmando PO

Sair Avançar

- 1 Confirmar pedido inteiro
- 2 Examinar confirmação do pedido

**Cabeçalho de confirmação do pedido** \* Indica um campo obrigatório

Número de confirmação: 4500029968 1  
Número do pedido de compra associado: 4500029968  
Cliente: TIM S.A. - TEST

**Anexos**

Nome	Tamanho (bytes)	Tipo de conteúdo
Não há itens		

Escolher arquivo Nenhum arquivo escolhido Adicionar anexo

O tamanho total de todos os anexos não pode exceder 10 MB

**Itens de linha**

Nº da linha	Nº de peça/Descrição	Nº de peça do cliente	Qtd. (unidade)	Necessário para	Preço unitário	Subtotal	Imposto
00010	TBR40 HW BBU RRU IRRADIANT	TM02129938	1,000 (PCE)	31 dez 2021	R\$25.213,23 BRL	R\$25.213,23 BRL	
	Status atual do pedido: 1,000 Confirmado como está						
00020		TM02129937	2,000 (PCE)	31 dez 2021	R\$74,87 BRL	R\$149,74 BRL	

- 1 Faça mais uma conferência do que está sendo confirmado.
- 2 Clique em “Enviar”.

SAP Business Network Conta padrão MODO DE TESTE Voltar para a visualização clássica

Confirmando PO Voltar Enviar Sair

1 Confirmar pedido inteiro

2 Examinar confirmação do pedido

Atualização da confirmação

Número de confirmação: 4500029968  
Referência do fornecedor:  
Anexos:

1

Itens de linha

Nº da linha	Nº de peça/Descrição	Nº de peça do cliente	Qtd. (unidade)	Necessário para	Preço unitário	Subtotal	Imposto
00010	TBR40 HW BBU RRU IRRADIANT	TM02129938	1,000 (PCE)	31 dez 2021	R\$25.213,23 BRL	R\$25.213,23 BRL	
	Status atual do pedido: 1,000 Confirmado como está						
00020	CWBR02 CIVIL WORKS ADDITIONAL LAYER HW	TM02129937	2,000 (PCE)	31 dez 2021	R\$74,87 BRL	R\$149,74 BRL	
	Status atual do pedido: 2,000 Confirmado como está						
▼ 00030	SWBR00-BASIC SOFTWARE (BATCH 1)			31 dez 2021		R\$950,00 BRL	

**Confirmação Parcial do Pedido**

**Para o processo de confirmação de pedidos parcial da TIM, só será possível a confirmação total das linhas ou a rejeição total das linhas**

1 Clique no botão “Criar confirmação do pedido”.

2 Escolha a opção “Atualizar itens de linha”.

Pedido de compra: 4500029968 Concluído

**1** Criar confirmação do pedido

- Confirmar pedido inteiro
- 2** Atualizar itens de linha
- Rejeitar pedido inteiro

De: TIM S.A.  
AV JOAO CABRAL DE MELLO NETO 850  
22775-057 BARRA DA TIJUCA RIO DE JANEIRO  
RJBrasil

Para: Huawei - Dummy - TEST  
Rua Candelária, 65  
20091-906 Centro Rio de Janeiro  
Rio de JaneiroBrasil  
Telefone:  
Fax:  
E-mail:

Pedido de compra (Novo)  
**4500029968**  
Valor: R\$26.312,97 BRL

Controlar pedido

Condições de pagamento ⓘ  
A vista

Status do encaminhamento: Enviado

Comentários  
1. É indispensável mencionar em sua Nota Fiscal o código de fornecedor , o número do Pedido de Compra, o respectivo item e valor de cada item (quando se tratar de Serviço informar também o número da folha de serviço, o respectivo item e valor, além d ... [Exibir mais »](#)

- 1 Confirme uma linha inteira.
- 2 Rejeite uma linha inteira.
- 3 Clique em “Enviar”.

Nº da linha	Nº de peça/Descrição	Nº de peça do cliente	Qtd. (unidade)	Necessário para	Preço unitário	Subtotal	Imposto						
00010	TBR40 HW BBU RRU IRRADIANT	TM02129938	1,000 (PCE)	31 dez 2021	R\$25.213,23 BRL	R\$25.213,23 BRL							
Status do pedido atual													
<input checked="" type="radio"/> 1,000 Não confirmado													
Confirmar: <input type="text" value="1,000"/>		Rejeitar: <input type="text"/>		<a href="#">Detalhes</a> ⓘ									
Anexos:													
<table border="1"><thead><tr><th>Nome</th><th>Tamanho (bytes)</th><th>Tipo de conteúdo</th></tr></thead><tbody><tr><td colspan="3">Não há itens</td></tr></tbody></table>								Nome	Tamanho (bytes)	Tipo de conteúdo	Não há itens		
Nome	Tamanho (bytes)	Tipo de conteúdo											
Não há itens													
<a href="#">Escolher arquivo</a> Nenhum arquivo escolhido <a href="#">Adicionar anexo</a>													
<i>O tamanho total de todos os anexos não pode exceder 10 MB</i>													
00020	CWBR02 CIVIL WORKS ADDITIONAL LAYER HW	TM02129937	2,000 (PCE)	31 dez 2021	R\$74,87 BRL	R\$149,74 BRL							
Status do pedido atual													
<input checked="" type="radio"/> 2,000 Não confirmado													
Confirmar: <input type="text"/>		Rejeitar: <input type="text" value="2,000"/>		<a href="#">Detalhes</a> ⓘ									
Anexos:													

[Voltar](#) [Enviar](#) [Sair](#)

- 1 Faça mais uma conferência do que está sendo confirmado.
- 2 Clique em “Enviar”.

SAP Business Network Conta padrão MODO DE TESTE Voltar para a visualização clássica

Confirmando PO Voltar Enviar Sair

1 Atualizar status do item

2 Examinar confirmação

Número de confirmação: Sem título 15/07/2022  
Referência do fornecedor:  
Anexos:

Itens de linha

Nº da linha	Nº de peça/Descrição	Nº de peça do cliente	Qtd. (unidade)	Necessário para	Preço unitário	Subtotal	Imposto
00010	TBR40 HW BBU RRU IRRADIANT	TM02129938	1,000 (PCE)	31 dez 2021	R\$25.213,23 BRL	R\$25.213,23 BRL	
	Status atual do pedido: 1,000 Confirmado Como está						
00020	CWBR02 CIVIL WORKS ADDITIONAL LAYER HW	TM02129937	2,000 (PCE)	31 dez 2021	R\$74,87 BRL	R\$149,74 BRL	
	Status atual do pedido: 2,00 Rejeitado (Motivo da rejeição: Descrição incorreta; Comentários: Descrição incorreta)						
▼ 00030	SWBR00-BASIC SOFTWARE (BATCH 1)			31 dez 2021		R\$950,00 BRL	
	Status atual do pedido: 1,000 Não confirmado						

# Rejeição do Pedido

**É extremamente importante que, ao  
rejeitar um pedido, o fornecedor  
informe essa rejeição ao seu ponto  
focal na TIM**

## Para rejeitar um pedido:

- 1 Clique em “Criar confirmação do pedido”.
- 2 Escolha a opção “Rejeitar pedido inteiro”.

- 1 Escolha o motivo da rejeição.
- 2 Escreva um comentário sobre os motivos dessa ação.
- 3 Clique no botão “Rejeitar pedido”.

o pedido

REJEITAR PEDIDO INTEIRO

Número da confirmação do pedido:

Motivo da Rejeição:\* 2.8 Outros (especificar) 1

Comentários: a quantidade informada está errada 2

3 Rejeitar pedido Cancelar

Pedido de compra  
(Novo)  
4511699797  
Valor: R\$100.000,00 BRL  
Versão: 1

Controlar pedido

Status do encaminhamento  
Tipo de documento externo:

Exterior

Pedido na N.Fiscal.

O

Criar aviso de entrega Criar fatura

# Folha de Registro de **Serviços**

Dentro do pedido, clique no botão “Criar Folha de Registro de Serviços”. Importante saber que para realizar essa ação, o pedido deve estar confirmado

SAP Business Network Conta padrão MODO DE TESTE [← Voltar para a visualização clássica](#)

Pedido de compra: 4500029970

[Criar confirmação do pedido](#) [Criar aviso de entrega](#) [Criar folha de registro de serviços](#) [Criar fatura](#)

[Detalhes do pedido](#) [Histórico do pedido](#)

 De: TIM S.A.  
AV JOAO CABRAL DE MELLO NETO 850  
22775-057 BARRA DA TIJUCA RIO DE JANEIRO  
RJBrasil

Para: Huawei - Dummy - TEST  
Rua Candelária, 65  
20091-906 Centro Rio de Janeiro  
Rio de JaneiroBrasil  
Telefone:  
Fax:  
E-mail:

---

Condições de pagamento ⓘ  
Líquido: 60  
60 dias - Fatura liberada

Comentários  
1. É indispensável mencionar em sua Nota Fiscal o código de fornecedor , o número do Pedido de Compra, o respectivo item e valor de cada item (quando se tratar de Serviço informar também o número da folha de serviço, o respectivo item e valor, além d ... [Exibir mais](#) »

Informações de contato  
Endereço do fornecedor

# 1 Confira os dados e clique em “Enviar”

SAP Business Network Conta padrão MODO DE TESTE Voltar para a visualização clássica

## Criar folha de registro de serviços

Voltar Salvar **Enviar** Sair

1

Confirmar e enviar este documento.

Folha de registro de serviços  
4500029970JAN  
Data: 15 jul 2022  
Folha de registro de serviços final: Não  
Pedido de compra: 4500029970  
Subtotal: R\$1.000,00 BRL

Subtotal: R\$1.000,00 BRL

De  
Huawei - Dummy - TEST  
Huawei - Dummy - TEST  
Rua Candelária, 65  
20091-906 Centro Rio de Janeiro  
Rio de JaneiroBrasil

Para  
TIM S.A.  
TIM S.A. - TEST  
AV JOAO CABRAL DE MELLO NETO 850  
22775-057 BARRA DA TIJUCA RIO DE JANEIRO  
RJBrasil

### Linhas da folha de registro de serviços

Mostrar detalhes do item

Linha FRS	Tipo	Nº de serviço/descrição	Tipo de linha	Nº do contrato	Qtd. (Unidade)	Preço unitário	Subtotal
▼ 00020			SWBR00- BASIC SOFTWARE (BATCH 1)				
1 Serviço	TM03001025 1.05-LICENC/CESS D DIR D USO D PROG COMP	Planejado		1 (SE)		R\$1.000,00 BRL	R\$1.000,00 BRL

Detalhes

Uma mensagem será exibida confirmando o envio da FRS. Note que o número de referência preenchido será exibido, mas esse não será o número a ser utilizado no seu faturamento

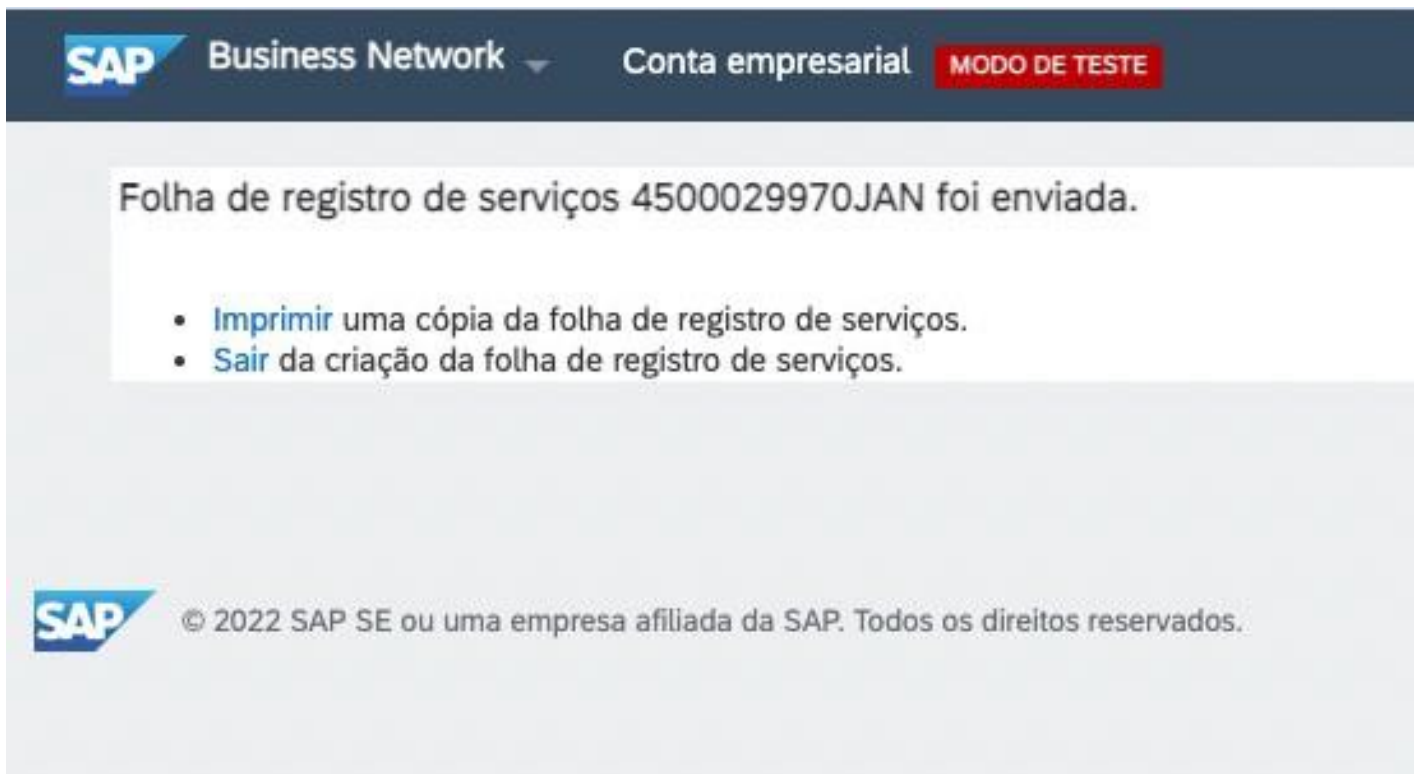

# Folha de Registro de **Serviços** **Resposta**

# 1 Clique no Bloco “Folha de Registro de Serviços”

**Business Network** | Conta padrão | Obter conta empresarial | MODO DE TESTE

Início | Ativação | Workbench | Pedidos | Processamento do pedido | Faturas | Pagamentos | Catálogos | Relatórios | Avaliações

Visão geral | Introdução

0 Pedidos para faturar (Últimos 31 dias)

0 Pedidos (Últimos 31 dias)

1 Folhas de registro de serviços (Últimos 31 dias)

R\$ 0,0 BRL Pagamentos programados (Próximos 90 dias)

0 Faturas (Últimos 31 dias)

3 Mais

Meus widgets | TIM S.A. - TEST | Personalizar

Período de vencimento da fatura: 0 BRL

Pedidos de compra: 498 mil BRL (Últimos 3 meses)

Feed de atividades: Pedido recebido (abr. 06, 2023 | 05:15 PM | TIM S.A. - TEST) | 4500031283 | 526.315,81 BRL

- 1 Uma lista será exibida
- 2 Clique sobre o número da FRS que deseja consultar o status

SAP Business Network Conta padrão MODO DE TESTE Voltar para a visualização clássica

Início Ativação Workbench Pedidos Processamento do pedido Faturas Pagamentos Catálogos Relatórios Avaliações Criar

### Folhas de registro de serviços

Filtros de pesquisa

Folhas de registro de serviços (87) Página 1

<input type="checkbox"/>	Nº da folha de registro de serviços	Cliente	PO relacionada	Data	Valor	Status do encaminhamento	Status
<input type="checkbox"/>	<a href="#">4500029970JAN</a>	TIM S.A. - TEST	<a href="#">4500029970</a>	15 jul 2022	R\$1.000,00 BRL	Recebimento confirmado	Enviado
<input type="checkbox"/>	<a href="#">4500029969001</a>	TIM S.A. - TEST	<a href="#">4500029969</a>	13 jul 2022	R\$1.000,00 BRL	Recebimento confirmado	Enviado
<input type="checkbox"/>	<a href="#">4500029971</a>	TIM S.A. - TEST	<a href="#">4500029971</a>	29 nov 2021	R\$102,04 BRL	Recebimento confirmado	Rejeitado
<input type="checkbox"/>	<a href="#">029972</a>	TIM S.A. - TEST	<a href="#">4500029972</a>	26 nov 2021	R\$102,04 BRL	Recebimento confirmado	Enviado
<input type="checkbox"/>	<a href="#">4500029928</a>	TIM S.A. - TEST	<a href="#">4500029928</a>	19 nov 2021	R\$10,20 BRL	Recebimento confirmado	Enviado

- 1 Na aba “Detalhes” será exibido o status da sua FRS
- 2 Observe o código da SES de ERP. **Esse número deverá ser utilizado em sua nota fiscal de serviços para o faturamento**

SAP Business Network Conta padrão MODO DE TESTE Voltar para a visualização clássica

Folha de registro de serviços: FS29776

Criar fatura Copiar FRS

Detalhes 1 Histórico

Folha de registro de serviços (Aprovado) Subtotal: R\$408,16 BRL  
FS29776  
Data: 16 set 2021  
Folha de registro de serviços final: Não  
Pedido de compra: 4500029776  
Código da SES de ERP: 1000013311 2  
Subtotal: R\$408,16 BRL

De  
Huawei - Dummy - TEST  
Huawei - Dummy - TEST  
Rua Candelária, 65  
20091-906 Centro Rio de Janeiro  
Rio de JaneiroBrasil

Para  
TIM S.A.- Ceará  
TIM S.A. - TEST  
Av. Barão Studart 2575, SL 1,2,3,4  
60120-375 Dionísio Torres Fortaleza  
CEBrasil

Status do encaminhamento: Recebimento confirmado  
Documentos relacionados: 4500029776  
5100282881102855

## Status da Folha de Registro de Serviços:

Status	Definição
Enviada	Status inicial após o envio da FRS
Aprovada	Aprovada pela TIM
Rejeitada	Rejeitada pela TIM

**Em caso de rejeição da sua FRS, entre em contato com o seu ponto focal na TIM para entender o ocorrido, fazer as correções necessárias e enviar uma nova FRS através da plataforma**

# **Faturas - Criação da Fatura via SAP Business Network (PO-Flip)**

## Criação da fatura dentro da plataforma:

- 1 Entre no pedido de compra correspondente e clique em “Criar fatura”. Para que esse botão esteja habilitado, a FRS precisa necessariamente estar aprovada

Pedido de compra: 4500029888

Concluído

Criar confirmação do pedido ▼ Criar aviso de entrega Criar folha de registro de serviços Criar fatura

1

Detalhes do pedido Histórico do pedido

**TIM**

De:  
Tim S.A.  
Rua Santos Saraiva 1520, 2 Andar  
88070-101 ESTREITO Florianópolis  
SCBrasil

Para:  
Huawei - Dummy - TEST  
Rua Candelária, 65  
20091-906 Centro Rio de Janeiro  
Rio de JaneiroBrasil  
Telefone:  
Fax:  
E-mail:

Pedido de compra  
(Confirmado)  
4500029888  
Valor: R\$2.565.355,75 BRL

Condições de pagamento ⓘ  
2,000% 14 Líquido: 30  
dentro de 14 dias 2 % desconto

Status do encaminhamento: Recebimento confirmado  
Documentos relacionados: 4500029888002  
4500029888  
4500029888

Comentários  
1. É indispensável mencionar em sua Nota Fiscal o código de fornecedor, o número do Pedido de Compra, o respectivo item e valor de cada item (quando se tratar de Serviço informar também o número da folha de serviço, o respectivo item e valor, além d ... [Exibir mais »](#)

## Criação da fatura dentro da plataforma:

- 1 Clique em “Adicionar cabeçalho” e em seguida em “Anexo”
- 2 Escolha o arquivo a ser anexado
- 3 Desmarque as linhas do pedido que não serão faturadas e clique em “avançar”

**SAP Business Network** | Conta padrão | MODO DE TESTE | Voltar para a visualização clássica

**Criar fatura** [Atualizar] [Salvar] [Sair] **Avançar** 3

▼ Cabeçalho da fatura \* Indica um campo obrigatório [Adicionar a cabeçalho ▼]

Prezado Fornecedor, favor PRESTAR ATENÇÃO ao TIPO DE NOTA definido ao enviar o a

Pedido de compra: 4500029888  
Nº da fatura: 3585755377103265  
Tipo da Nota: SE

[Adicionar a cabeçalho ▼]  
Anexo 1

\*Anexos  
O tamanho total de todos os anexos não pode exceder 10 MB  
[Escolher arquivo] Nenhum arquivo escolhido [Adicionar anexo]  
2  
[Adicionar a cabeçalho ▼]

Serial

**Itens de linha**

Incluir	Tipo	NP	Descrição	Nº de peça do cliente	Quantidade	Unidade	Preço unitário	Subtotal
▼	00020			ODU ALFOPLUS80HD HW				
<input checked="" type="checkbox"/>	SERVIÇO		7.04-DEMOLIÇÃO	TM03000953	1.244.197,5	SE	R\$1.030,927839 BRL	R\$1.282.677,84 BRL

Detalhes da folha de registro de serviços Nº da folha de registro de serviços: 4500029888002 Nº da linha de serviço: 1

Detalhes do preço Unidade de preço: SE Quantidade por unidade de preço: 1.000 Descrição: Conversão de unidade: 1

# 1 Confira as informações e clique em “Enviar”

SAP Business Network Conta padrão MODO DE TESTE Voltar para a visualização clássica ? DS

1

1

Enviar fatura

Voltar Salvar Enviar Sair

Confirme e envie este documento. Ele será eletronicamente assinado de acordo com os países de origem e de destino da fatura. O país de origem do documento é: Brasil. O país de destino do documento é: Brasil.

Fatura padrão

Número da fatura: 3585755377103265	Subtotal: R\$1.282.677,84 BRL
Data da fatura: Sexta-feira 15 jul 2022 16:47 GMT-03:00	Imposto total: R\$0,00 BRL
Pedido de compra original: 4500029888	Valor bruto total: R\$1.282.677,84 BRL
	Valor líquido total: R\$1.282.677,84 BRL
	Valor devido: R\$1.282.677,84 BRL

<b>REMESSA PARA:</b> Huawei - Dummy - TEST  Endereço postal: Rua Candelária, 65 20091-906 Centro Rio de Janeiro Rio de JaneiroBrasil	<b>ENDEREÇO DE COBRANÇA:</b> Tim S.A.  Endereço postal: Rua Santos Saraiva 1520, 2 Andar 88070-101 ESTREITO Florianópolis SCBrasil	<b>FORNECEDOR:</b> Huawei - Dummy - TEST  Endereço postal: Rua Candelária, 65 20091-906 Centro Rio de Janeiro Rio de JaneiroBrasil
<b>ENDEREÇO DE EMISSÃO DA FATURA:</b>	<b>CLIENTE:</b>	

**Cada fatura deverá ser criada separadamente e com o seu arquivo anexo correspondente. Só será possível inserir um anexo por fatura**

**Para faturas de material, o arquivo anexado deve ser o XML da Nota Fiscal e para faturas de serviço o arquivo anexado deve ser o PDF da Nota Fiscal**

# Faturas - Acompanhamento

# Fatura / Acompanhamento:

- 1 Clique no bloco “Faturas” no menu principal.

## Fatura / Acompanhamento:

1 Na lista que será exibida, clique sobre o número da fatura a ser consultada.

Faturas

134	0	0	0	0	0
Faturas	Faturas rejeitadas	Faturas vencidas - não aprovadas	Faturas vencidas - aprovadas	Faturas com aprovação pendente	Faturas aprovadas pagamento pendente
Últimos 31 dias	Últimos 31 dias	Últimos 31 dias	Últimos 31 dias	Últimos 31 dias	Últimos 31 dias

Faturas (134)

[> Editar filtro](#) | Últimos 365 dias

Número da fatura	Cliente	Referência	Data de faturamento ↓	Valor	Status do encaminhamento	Status da fatura
3144410317626674	TIM S.A. - TEST	4500029912	11 de nov. de 2021	1.377.978,24 BRL	Recebimento confirmado	Aprovado
3133750348174384	TIM S.A. - TEST	4500029907	10 de nov. de 2021	45.394,99 BRL	Recebimento confirmado	Enviado
3270318778278676	TIM S.A. - TEST	4500029906	10 de nov. de 2021	138.137,22 BRL	Recebimento confirmado	Enviado
3270318778278676	TIM S.A. - TEST	4500029906	10 de nov. de 2021	138.137,22 BRL	Obsoleto	Cancelado
1246537163843335	TIM S.A. - TEST	4500029857	15 de out. de 2021	100,00 BRL	Recebimento confirmado	Rejeitado

# Fatura / Acompanhamento - Aba Detalhes

- 1 Na aba “Detalhes” algumas informações são exibidas, como valores, status da fatura e pedido correspondente.

Fatura: 3144410317626674 Concluído

[Copiar esta fatura](#) [Imprimir](#) [Fazer download do PDF](#) [Exportar cXML](#)

**Detalhes** [Pagamentos programados](#) [Histórico](#)

Fatura padrão

Status	Fatura: Aprovado	Subtotal:	R\$1.377.978,24 BRL
Encaminhamento:	Recebimento confirmado	Imposto total:	R\$0,00 BRL
Número da fatura:	3144410317626674	Valor bruto total:	R\$1.377.978,24 BRL
Data da fatura:	Quinta-feira 11 nov 2021 15:54 GMT-03:00	Valor líquido total:	R\$1.377.978,24 BRL
Pedido de compra original:	<a href="#">4500029912</a>	Valor devido:	R\$1.377.978,24 BRL
Método de envio:	On-line		
Origem:	Fornecedor		
Documento de origem:	Pedido		

## Fatura / Acompanhamento - Aba Histórico:

- 1 Acompanhamento obrigatório para todos os fornecedores. Nessa aba será mostrada toda a cronologia de aprovação da fatura.

Fatura: 410062023\_CM Concluído

Copiar esta fatura Fazer download do PDF Exportar cXML

Detalhes Pagamentos programados **Histórico**

1

Fatura: 410062023\_CM Para: Petrobras - TEST  
Status da fatura: Enviado Status do encaminhamento: Enviado  
Recebido por Ariba Network em: 20 abr 2022 17:39:44 GMT-03:00 Enviado do sistema da organização do fornecedor em: 19 jan 2022 17:39:37 GMT-03:00

### Histórico

Status	Comentários	Alterado por	Data e hora
	O Ariba Network validou o documento e iniciou o processamento com êxito.	CommunityWeb-125040048	20 abr 2022 17:39:44
	O documento foi processado com êxito no Ariba Network.	CommunityWeb-125040048	20 abr 2022 17:39:44
	O Ariba Network validou o documento e iniciou o processamento com êxito.	CommunityWeb-125040048	20 abr 2022 17:39:44
	A fatura foi recebida com êxito.	TXNDocSupplierApp-125017033	20 abr 2022 17:39:44

# Status Possíveis:

Status	Definição
Enviada	Status inicial após o envio da fatura
Aprovada	Aprovada pela TIM
Rejeitada	Rejeitada pela TIM

SAP Business Network | Conta empresarial | MODO DE TESTE | Voltar para a visualização clássica

Fatura: 1900000100 Concluído

Copiar esta fatura | Imprimir | Fazer download do PDF | Exportar cXML

Detalhes | Pagamentos programados | Histórico

Aviso de crédito

Status		Subtotal:	R\$1.000,00 BRL
Fatura:	Enviado	Imposto total:	R\$0,00 BRL
Encaminhamento:	Enviado	Valor bruto total:	R\$-1.000,00 BRL
Número do aviso de crédito:	1900000100	Valor líquido total:	R\$1.000,00 BRL
Data do aviso de crédito:	Quinta-feira 31 dez 2020 18:09 GMT-03:00		
Método de envio:	cXML		
Origem:	Fornecedor		
Documento de origem:	Fora da PO		

# Pagamentos Programados

- 1 Clique na aba “Pagamentos Programados” para exibir a data de pagamento da fatura. Caso essa informação não esteja disponível, o fornecedor deverá procurar o seu ponto focal na TIM

SAP Business Network Conta padrão MODO DE TESTE Voltar para a visualização clássica

Fatura: 410062023\_CM Concluído

Copiar esta fatura Fazer download do PDF Exportar cXML

Detalhes **Pagamentos programados** Histórico

Fatura: 410062023\_CM Para: Petrobras - TEST  
Status da fatura: Enviado Status do encaminhamento: Enviado  
Recebido por Ariba Network em: 20 abr 2022 17:39:44 GMT-03:00 Enviado do sistema da organização do fornecedor em: 19 jan 2022 17:39:37 GMT-03:00

**Histórico**

Status	Comentários	Alterado por	Data e hora
	O Ariba Network validou o documento e iniciou o processamento com êxito.	CommunityWeb-125040048	20 abr 2022 17:39:44
	O documento foi processado com êxito no Ariba Network.	CommunityWeb-125040048	20 abr 2022 17:39:44
	O Ariba Network validou o documento e iniciou o processamento com êxito.	CommunityWeb-125040048	20 abr 2022 17:39:44
	A fatura foi recebida com êxito.	TXNDocSupplierApp-125017033	20 abr 2022 17:39:44

# Central de Ajuda (video)

# Perguntas e Respostas