

SAP Ariba 

VLI Multimodal

Apresentação para Fornecedores

O áudio da apresentação está disponível nos alto-falantes ou fones de ouvido do computador.

VLI!

THE BEST RUN 

Agenda

- Introdução
- Iniciativa da VLI Multimodal
- Visão geral do Projeto
- Impactos & Benefícios
- Próximos Passos
- Perguntas & Respostas

Apresentadores

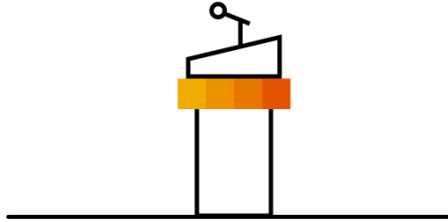

- **Tatiana Miranda**
Cargo (SES), SAP Ariba
- **Tatiana Passos**
Cargo (NDL), SAP Ariba
- **Weberth Dias**
- **VLI Multimodal**

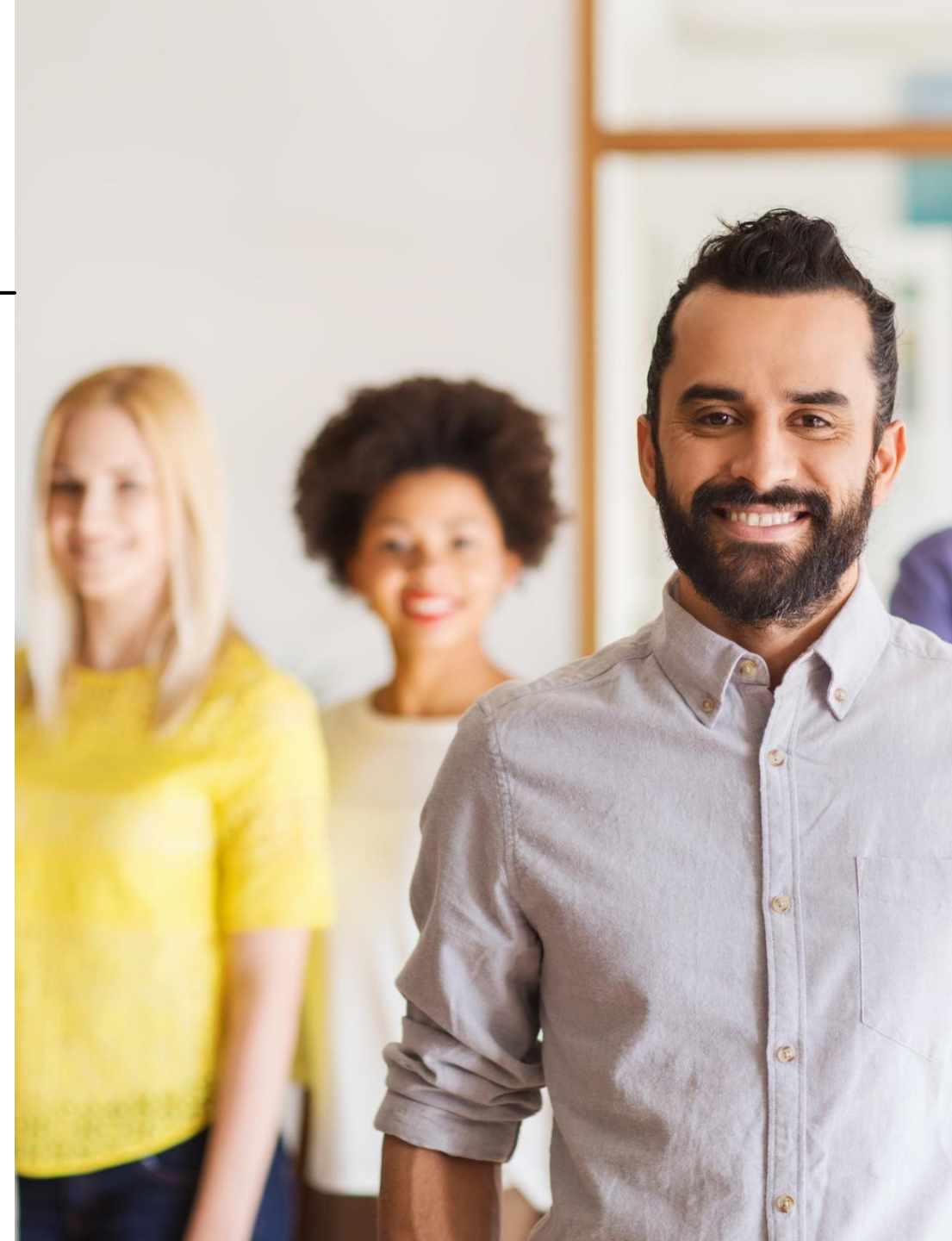

VLI Multimodal

Visão Geral

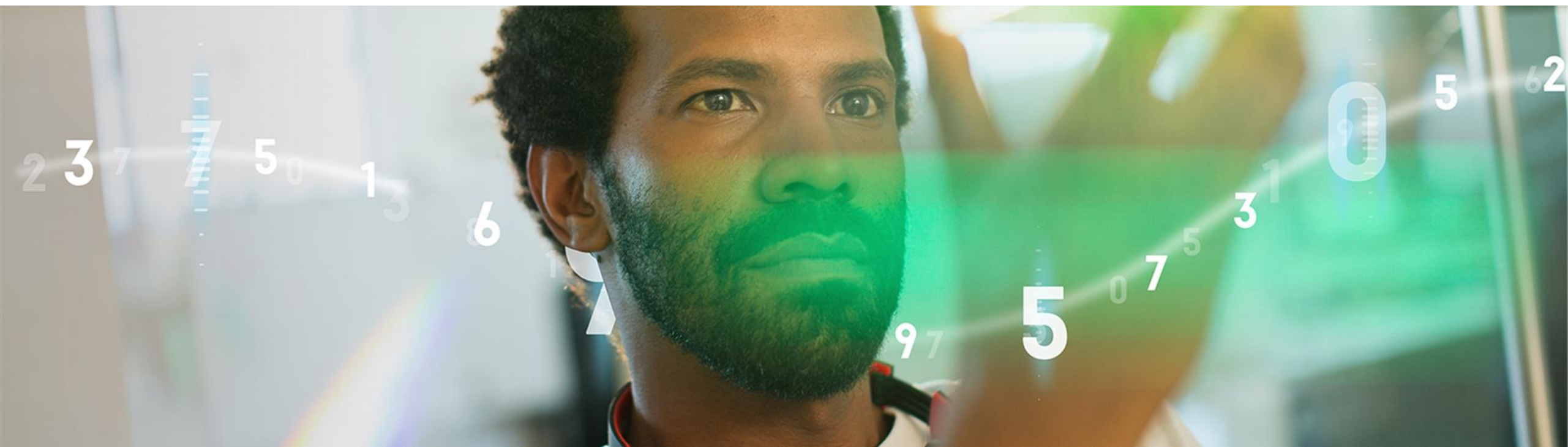

VLI Multimodal

Por que uma rede de negócios?

Compradores Participantes

Empresas Globais

Médias Empresas

Compradores Individuais

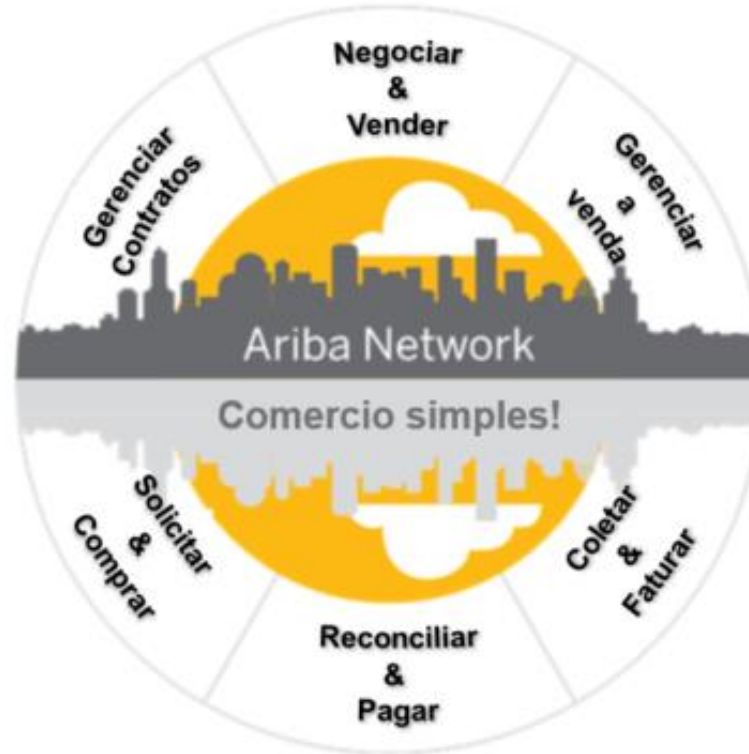

Fornecedores Participantes

Materiais Direto

Materiais Indiretos

Serviços

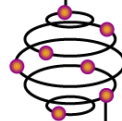

Por que a Ariba Network?

A Maior Comunidade Comercial do Mundo com Mais de US\$ 3 trilhões

- Ajuda compradores ativos a encontrar seus produtos e serviços.
- Melhora sua experiência em comércio eletrônico e integração.

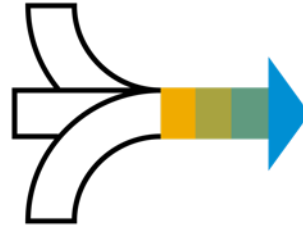

Ponto Único para Colaboração Empresarial

- Gerencie leads, propostas, contratos, pedidos, faturas e pagamentos.
- Faça negócios com vários clientes.

Trabalha Como Você Faz Negócios

- Acesse uma ampla gama de opções de transações.
- Disponível em diversos navegadores, formatos, idiomas e moedas.

Soluções para fornecedores SAP Ariba

Ariba Network para Fornecedores

Leads

Propostas

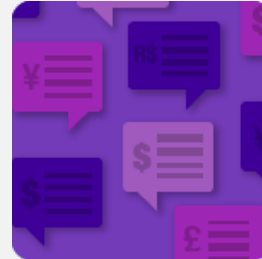

Contratos

Ordens e Faturas

Pagamentos

Encontre compradores prontos para comprar

Acelere o ciclo de vendas

Melhore a retenção de clientes

Estime e reconcilie caixa

SAP Ariba ajuda você...

60% redução média dos custos operacionais

Redução de custos

Reduza o tempo e o uso de papel

Elimine os custos de envio

Reduza os custos associados aos recursos usados para gerar / retrabalhar as faturas

30% aumento em contas existentes
35% aumento em novos negócios

Aumento da receita

Tenha visibilidade usando o AN em todo o mundo

Estabeleça novos relacionamentos com o cliente através do Ariba Discovery

Publique seus catálogos frente a mil compradores

15% Aumento na retenção de clientes

Satisfação de seus clientes

Apoie o plano estratégico de negócios de seu cliente

Torne-se um fornecedor preferencial

Simplifique o processo de comunicação

80% eficiência e transformação de operações comerciais

Organização

Consolide os relacionamentos em uma conta única

Aproveite a forma simples de armazenar pedidos e faturas

Veja o status dos documentos em tempo real.

62% redução de pagamentos em atraso

Precisão dos pagamentos

Informações precisas dos documentos emitidos pelo seu cliente

Não será necessário confirmar os pedidos por e-mail / telefone

Evite erros por meio de verificações do sistema

Ciclo de compra:

Fornecedor

Integração de Fornecedores

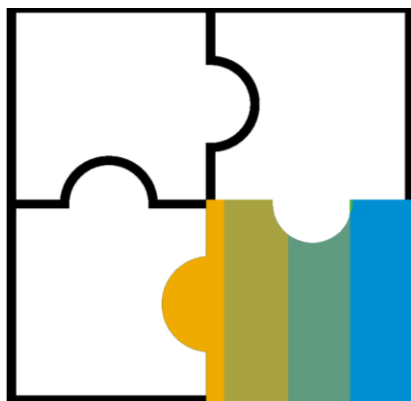

O que é?

Para quem?

- Conexão direta entre seu ERP e a Ariba Network via (cXML, EDI, CSV) processo totalmente automatizado.

Fornecedores com:

- Interesse em reduzir o TCO do processo de Venda;
- Capacidade técnica em cXML / EDI;
- Recursos de TI ou comércio eletrônico;

cXML	O formato mais utilizado com conexão direta e validação automática
EDI ANSI X.12 EDIFACT D96A EANCOM D01B	Integração com Ariba através de VAN ou AS2
OAGIS v9.2	Tipos de conexão: AS2 / HTTPS / RNIF
PIDX v1.61	Tipo de conexão: RNIF
CSV	Manual upload para arquivo CSV (template específico para o cliente)

Catálogos na Ariba Network

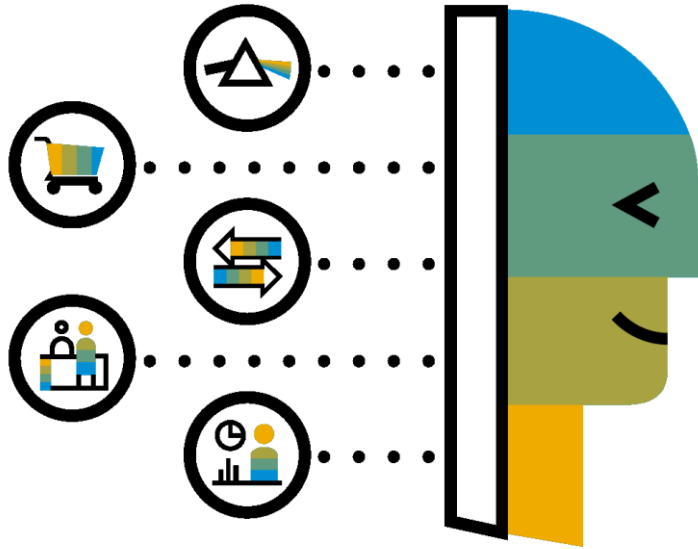

Benefícios:

- Melhorar a precisão do pedido de compra;
- Acelerar a capacidade de resposta aos clientes;
- Incentivar a conformidade aos processos de aquisição;
- Melhorar o fluxo de caixa;
- Fornecer uma experiência de compra simples para usuários;

Opções de catálogo:

CIF (catálogo baseado em arquivos)

PunchOut (os usuários compram em sua loja e retornam itens para o carrinho de compras da Ariba, com base em requisitos)

* Se o seu cliente determinar que gostaria de ativar catálogos com você, um especialista em ativação de catálogo da Ariba entrará em contato com você com mais detalhes / instruções;

SAP Ariba Supplier Mobile App

Insights de Negócios

Tendências de Pedidos

NF aging

PO e NF por cliente

Trabalhe em Trânsito

Gerencie seus Pedidos e NF

Fixe documentos importantes para depois

Alertas em Tempo Real

Acompanhe a atividade da rede

Receba notificações para eventos de negócios críticos

Monitore Atividade Críticas

Visualize detalhes de Pedidos e NF

Procure por Pedidos e NF usando HANA

Programa de Taxas Ariba Network

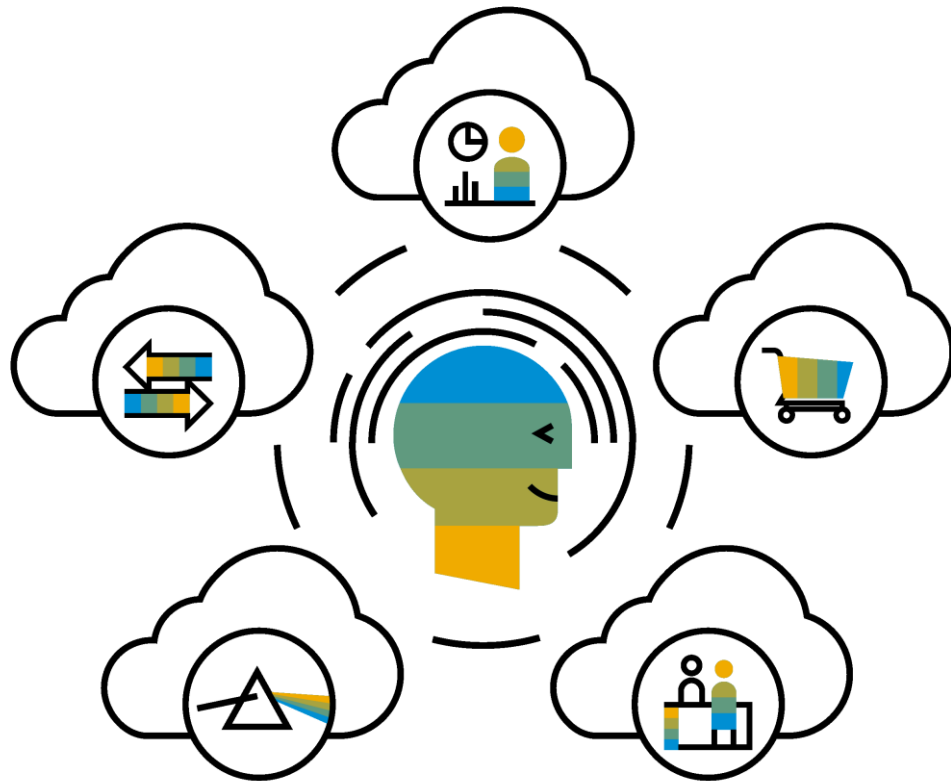

Adesão ao portal é **gratuita**

Nosso modelo comercial é composto por duas taxas:
transação e subscrição

Os documentos cobrados são considerados Pedidos de Compra, Folhas de Registro de Serviços e Respostas da Folha de Registro de Serviços

Programa de Taxas Ariba Network

Taxa de Transação

Faturada mensalmente a partir do 5º documento e R\$ 100.000 anual

Fornecedor de Material

0,45% com limite de R\$ 800,00 sobre o valor de cada pedido de compra (+impostos)

Fornecedor de Serviço

0,45% com limite de R\$ 20,00 por medição de serviço aceita (+impostos)

Taxa de Subscrição

Faturada trimestralmente a partir do 5º documento e R\$100.000 anual

1	R\$0.00–R\$100,000.00	Grátis
2	R\$100,000.01–R\$500,000.00	R\$1,672.00–R\$8,361.00
3	R\$500,000.01–R\$1,000,000.00	R\$8,362.00–R\$12,005.00
4	R\$1,000,000.01–R\$2,000,000.00	R\$12,005.00–R\$14,235.00
5	R\$2,000,000.01–R\$5,000,000.00	R\$14,235.00–R\$15,006.00
6	R\$5,000,000.01–R\$10,000,000.00	R\$15,006.00–R\$15,864.00
7	Acima R\$10,000,000.00	R\$15,864.00

Ariba Discovery

Receba leads qualificados

Um registro rápido de 5 minutos ativar  os leads qualificados enviados diretamente para sua caixa de entrada

Poupe tempo

Apare a para compradores quando estiverem procurando ativamente por novos fornecedores

Venda Efetivamente

Aproveite a comunidade da Ariba Network para aparecer para compradores com os quais voc  ainda n o trabalha.

Ganhe Novos Neg cios

Aproveite US\$ 5 bilh es em novas oportunidades publicadas anualmente.

Aumente a Interatividade

Comuniqu e-se com compradores e clientes potenciais em tempo real.

Portal de Informações

Atual (1) Pendente (0) Rejeitado (0)

Cientes atuais

Filtrar

Cientes

Inserir nome do cliente ou código do Ariba Network

Aplicar

Redefinir

<input type="checkbox"/>	Cliente	Código do Ariba Network	Tipo de relacionamento	Data da aprovação	Portal de informações do fornecedor	Tipo de encaminhamento
<input type="checkbox"/>	VLI MULTIMODAL S.A.	AN01036310100	Comercial	14 mar 2017		Padrão

Bem-vindo ao Portal de Informações do Fornecedor!

Aqui você encontrará informações para todos os fornecedores que fazem negócios com a VLI. Para sua organização, isso significa que a forma tradicional de negociar com seu cliente está mudando fundamentalmente. Abaixo você terá informações sobre a transformação, bem como uma série de ferramentas para ajudar a responder a qualquer uma das perguntas que você possa ter.

Que informação você está procurando?

 Acompanhe as mudanças! Sua SAP Ariba Network tornou-se SAP Business Network. Utilize os links abaixo para entender quais foram as mudanças: Clique aqui e tenha acesso a todo conteúdo referente a mudanças (vídeos, arquivos e links). Clique aqui para baixar o documento com todas as informações que você precisa para entender o que mudou em sua conta.	 Sessão de introdução SAP Business Network para fornecedores: Revise a gravação da sessão realizada para fornecedores sobre a iniciativa SAP Business Network e todos os detalhes sobre o projeto. Clique aqui para assistir à sessão de treinamento e acessar como acessar os documentos de seu cliente na SAP Business Network. (Em Breve)	 Sessão de Treinamento Funcional para Fornecedores: Clique aqui para assistir à sessão de treinamento e acessar como acessar os documentos de seu cliente na SAP Business Network. (Em Breve)
 Integração & Catálogo Documentação sobre processos de catálogo e integração para transações via SAP Business Network.	 Documentos Adicionais: Tabela de Taxas Gerenciamento de Usuários Hierarquia de Contas Clique aqui para assistir a vídeos sobre o esquema de taxas.	 Guia completo SAP Business Network: Clique aqui para acessar nossa página de recursos e aprenda como utilizar a SAP Business Network. Aqui você encontrará: <ul style="list-style-type: none">• Como se registrar, configurar e acessar sua conta.• Como gerar os documentos.• Como utilizar os canais de suporte. <p>Nota: O conteúdo da página de recursos possui texto e passo a passo senário para atendimento dos documentos. Para checar as especificações do seu cliente, clique aqui e baixe o conteúdo. <i>(Em Breve)</i></p>
 Métodos de suporte para obter respostas às perguntas específicas: <ul style="list-style-type: none">• Como faço o registro, configuro minha conta ou transaciono com a VLI? Entre em contato com o time de habilitação de fornecedores através do link: CLIQUE AQUI• Minha conta não está funcionando corretamente. Tenho um problema técnico: Entre em contato com a equipe de suporte clicando no ponto de interrogação no canto superior direito da sua conta, em seguida, clique em suporte para acionar nossa equipe de especialistas (clique aqui e veja o passo a passo). Seja o mais claro possível em sua comunicação e forneça capturas de tela para agilizar seu atendimento ou clique aqui para acessar agora a página.		

Central de Ajuda

&

A captura de tela mostra a interface da Central de Ajuda do SAP Ariba. No topo, há uma barra de navegação com o logotipo "SAP Ariba Help Center" e o idioma "Português do Brasil". Abaixo, há uma barra de busca "Pesquisar temas de ajuda" e um menu de navegação com opções como "Documentação" e "Suporte" (destacado com um círculo amarelo). O conteúdo principal apresenta uma seção "Novidades (2:54)" e uma pergunta frequente: "Como podemos ajudá-lo?". Abaixo disso, há uma barra de busca "Pesquise nossa base de conhecimentos" e uma seção "Ou procure a seguir por tópicos que possam ajudar" com uma opção de classificação por "Relevância".

Recursos

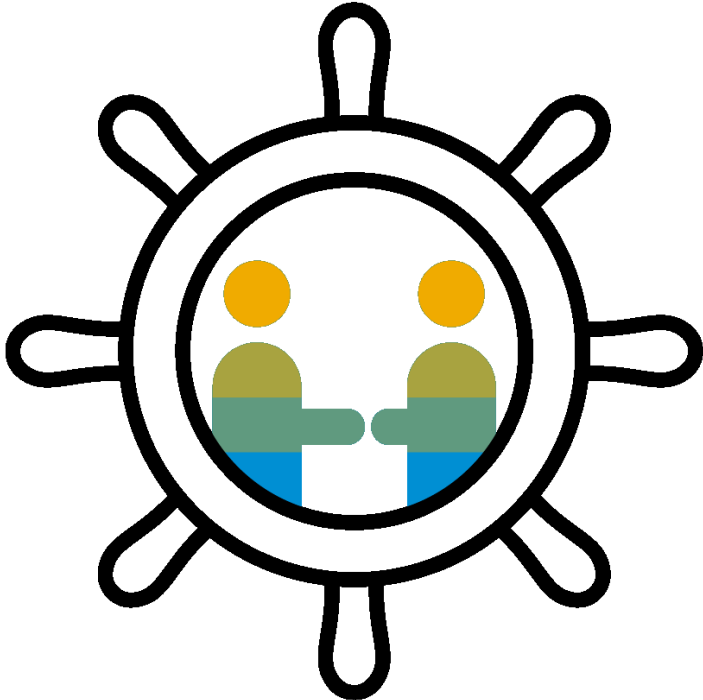

Equipe de Habilitação

- Criação da conta
- Assistência com o primeiro documento
- Ajuste sua configuração

Equipe de Suporte

- Alteração na função de usuários
- Dúvidas em geral
- Reset de senha

Demonstrações ao Vivo

- Customer Success Sessions
- Sessões com Fornecedor
- Live demos

Processo Ariba Network

Aceitando Relacionamento

Próximos Passos

Aceitando a Solicitação de Relacionamento

ordersender-prod@ansmtp.ariba.com

Conecte-se com Seu Cliente para Colaborar na Ariba Network!

Para Nosso Estimado Fornecedor,

A nossa empresa está solicitando que você se registre na Ariba Network e estabeleça uma relação comercial para gerenciamento de catálogos, pedidos eletrônicos e / ou faturamento eletrônico.

Se você tiver perguntas ou dúvidas sobre este convite, entre em contato com seu@cliente.com

Se você tiver mais perguntas sobre o registro da rede, clique no ícone “Ajuda” na página de registro para obter dicas ou entre em contato com o Suporte da Ariba por meio do Portal de informações do fornecedor listado abaixo

Clique em Começar para conectar.

Começar

Conecte-se com o seu cliente na Ariba Network para colaborar

Enviado por: Seu Cliente, Equipe de Habilitação de Fornecedores

Encontramos contas existentes com base nas informações do convite. Por favor revise.

1.
- or
2.
3.

Configuração de Conta

SAP Business Network - Conta empresarial

Início Workbench Pedidos Processamento do pedido Faturas Pagamentos Catálogos Relatórios Mensagens

Criar

Pedidos e solicitações All customers Correspondência exata Número do pedido

Visão geral Introdução

1 Novos pedidos Last 31 days

3 Pedidos para faturar Last 31 days

0 Faturas rejeitadas Last 31 days

2 Faturas Last 31 days

1 Faturas com aprovação pendente Last 31 days

Meus widgets Todos os clientes Personalizar

Pedidos de compra Últimos 3 meses

224 mil BRL

Período de vencimento da fatura

69,6 mil BRL

Novos pedidos (1)

Editar filtro Salvar filtro Últimos 31 dias Novo

Número do pedido	Cliente	Valor	Data	Status do pedido	Valor faturado	Ações
PO00375	Ben's Company - TEST	€9.000,00 EUR	6 de abr. de 2021	Novo		...

Feedback

Configuração da Conta

1. User profile icon (BJ)

2. Configurações (Account Teste sidebar)

3. CONFIGURAÇÕES DO NETWORK (Main menu)

Encaminhamento de Pedidos Eletrônicos

Para a *Teste*

Esse é o convite para sua empresa juntar-se à rede Ariba Network e através dela otimizar sua relação comercial com a VLI. Agradecemos por se juntar a nós nessa empreitada e solicitamos que você complete seu registro e adesão ao Ariba o mais rápido possível. Esse é um passo muito importante para dar continuidade à parceria com seu cliente. Para questões sobre o processo de registro e adesão ao Ariba, entre em contato com o seu agente Ariba ou encaminhe sua pergunta para <http://ari.ba/d7G> que um de nossos agentes retornará prontamente.

- **IMPORTANTE: CLIQUE NO LINK A SEGUIR <http://bit.ly/2p1pqjw> PARA BAIXAR E CONHECER AS TAXAS DE UTILIZAÇÃO DO ARIBA NETWORK.**

Caso sua empresa já possua uma conta Ariba, recomendamos que você aceite esta solicitação de relacionamento utilizando o mesmo usuário. Caso também possua mais de uma filial (vários CNPJs) e elas futuramente receberem solicitações de relacionamento, recomendamos ainda que você também as aceite com esse mesmo USUÁRIO. Desse modo, mantendo uma única conta Ariba você garante que sua empresa pagará apenas uma única taxa de subscrição para todas as suas filiais e para todos os relacionamentos comerciais que possuir com todos os seus clientes compradores.

AÇÃO NECESSÁRIA

Seu cliente, **VLI MULTIMODAL S.A.**, está alterando a forma como ele faz negócios com seus fornecedores importantes. O objetivo é tornar o processo de recebimento de pedidos de compra e/ou pagamento o mais eficiente possível.

Para permitir que sua empresa processe pedidos ou faturas com a VLI MULTIMODAL S.A., clique no link a seguir para começar.

[Aceitar a solicitação de relacionamento comercial do seu cliente](#)

(Clique no link acima, não importando se você tem uma conta ou não na Ariba Network.)

Se este convite não chegou à pessoa apropriada na sua empresa, encaminhe-o conforme necessário.

O QUE É ARIBA NETWORK?

A Ariba, uma empresa SAP, oferece soluções e serviços que permitem que você compartilhe informações e processos de negócios facilmente com clientes por meio da Ariba Network, como:

O QUE É ARIBA NETWORK?

A Ariba, uma empresa SAP, oferece soluções e serviços que permitem que você compartilhe informações e processos de negócios facilmente com clientes por meio da Ariba Network, como:

- Acelerar o ciclo de vendas e diminuir o custo de vendas
- Encontrar novos clientes que estejam procurando ativamente pelo que você vende
- Impulsionar mais negócios com clientes atuais

HÁ TAXAS ASSOCIADAS A ESTE SERVIÇO?

Não há taxas para se registrar. Contudo, dependendo do quanto você usa sua conta do Ariba Network para fazer negócios com seus clientes, podem ser cobradas taxas. [Saiba mais sobre taxas.](#)

O QUE ESPERAR

Assim que você se registrar na Ariba Network, você poderá receber mais instruções do seu cliente sobre como confirmar a configuração correta de sua conta. Outra opção é, após o registro, acessar sua conta do Ariba Network e clicar na guia Ativação, onde você talvez veja mais tarefas a concluir.

TEM MAIS PERGUNTAS?

- Para perguntas gerais sobre o Ariba Network, visite [SAP Ariba Supplier Support.](#)
- Para instruções e demonstrações on-line de seu cliente, acesse o [Portal de informação do cliente.](#)
- Para enviar perguntas sobre seu cliente relacionadas a esta solicitação de relacionamento comercial da Ariba Network ou para solicitar que o cliente para de entrar em contato com você, [clique aqui.](#)

Se você tiver dúvidas ou precisar de ajuda adicional, entre em contato com [Suporte ao cliente Ariba.](#)

Dúvidas?

Envie suas perguntas clicando no ícone P&R

Carta de Relacionamento = Encaminhada aos fornecedores que ainda não realizaram o processo de adesão com a **VLI Multimodal**.

Dúvidas e Reciclagem = Para os fornecedores que já realizaram o processo de adesão com a **VLI Multimodal**.

Suporte ao cliente SAP Ariba

support.ariba.com/Contact_Support?product=Ariba

Dúvidas sobre adesão Ariba Network

<https://connectsupport.ariba.com/sites/Company?ANID=AN01036310100BRZ&h=WnDev4HjgEsVDpwyZDV4LQ#Enablement-Inquiry>

Links Úteis

- **Site SAP Ariba** – <https://supplier.ariba.com>
- **Suporte ao cliente SAP Ariba** – support.ariba.com/Contact_Support?product=Ariba
- **Portal de informações do fornecedor** – <https://support.ariba.com/item/view/197295>
- **Questões importantes e perguntas frequentes da Ariba Network** – <https://connectsupport.ariba.com/sites/Company?ANID=AN01036310100BRZ&h=WnDev4HjgEsVDpwyZDV4LQ#Enablement-Inquiry>

Perguntas & Respostas

Obrigado pela participação!