

SAP Ariba 

Honeywell

Lieferantenveranstaltung

Audio ist über die Lautsprecher Ihres Computers oder über Kopfhörer verfügbar

PUBLIC

Honeywell

THE BEST RUN 

ON24 Übersicht: Zuhörer

Veranstungstitel

- Event Title:** 'TEST BUYER SUPPLIER SUMMIT' is prominently displayed at the top.
- Slides:** A window showing the current slide, which features the event title and a note: 'No dial-in required – Audio is available through your computer speakers or headphones.' The slide also includes the SAP Ariba logo and 'THE BEST RUN SAP' branding.
- Information:** A window with a welcome message: 'Welcome to this event!' and 'Tech Tips' listing supported browsers: 'Supported browsers are Microsoft Edge, Google Chrome and Mozilla Firefox.'
- Resource List:** A window listing various resources available to attendees, including:
 - Presentation
 - FAQ
 - A day in a life
 - Ariba Launchpad Videos on YouTube
 - Ariba Discovery
 - Account Overview - Video
 - Credit Memo - Video
 - Help Center - Video
 - User Creation - Video
 - Order Confirmation - Video
- Speaker Bio:** A window providing information about the speakers:
 - Sabrina Mikeska:** Supplier Education Specialist at SAP Ariba. Her bio states: 'Sabrina Mikeska is a Supplier Education Specialist at SAP Ariba where she is focused on training and educating suppliers on the value and benefits of the Ariba Network. Sabrina delivers webinars and functional trainings to an international audience in English and German.'
 - Vildana Uštović:** Supplier Education Specialist at SAP Ariba. Her bio states: 'Vildana Uštović is a Supplier Education Specialist at SAP Ariba where she is focused on training and educating suppliers on the value and benefits of the Ariba Network. Vildana delivers webinars and functional trainings to an international audience in English and German.'
- Widgets ein-/ausblenden:** A bottom navigation bar with icons for various widgets, including a 'Lieferantenumfrage' (Supplier Survey) icon.

Folienansicht
(maximieren mit
Symbol in der oberen
rechten Ecke)

Technische
Informationen

Widgets ein-/ausblenden

Sprecher-
informationen

Liste mit
Ressourcen

Lieferantenumfrage

Ziele des heutigen Meetings

- Was ist Ariba Network?
 - Vorteile & Funktionen
 - Gebühren
 - Supportoptionen
- Nächste Schritte
- Timeline und Kontakt

Gründe für ein Netzwerk für Geschäftstransaktionen?

Teilnehmende Käuferorganisationen

Globale Unternehmen

Mittelständische Unternehmen

Einzelne Käufer

Teilnehmende Lieferanten

Direktmaterialien

Indirekte Materialien

Services

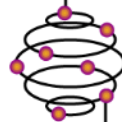

Gründe für Ariba Network

Weltweit größte Handelsgemeinschaft mit über \$3 Billionen

Erfahrene Führungskräfte

- Hilft aktiven Global-2000-Käufern, Ihre Produkte und Services zu finden
- Sie erhalten Know-how, Erfahrung und Beratung für B2B eCommerce und Integration

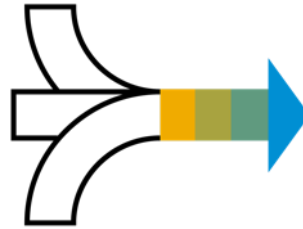

Zentrale Anlaufstelle für die Unternehmenszusammenarbeit

Ein Account

- Verwaltung von Leads, Ausschreibungen, Verträgen, Bestellungen und anderen elektronischen Dokumenten
- Zusammenarbeit mit mehreren Kunden

An Ihre Geschäftsprozesse anpassbar

Flexibilität

- Zugriff auf eine Vielzahl von Transaktionsoptionen
- Zahlreiche Browser-, Format-, Sprach- und Währungsoptionen

SAP Ariba hilft Ihnen ...

60% Senkung der Betriebskosten (im Durchschnitt)

Kosten zu reduzieren

Papierverbrauch verringern

Portokosten vermeiden

Kosten in Verbindung mit Ressourcen für die Erzeugung/Überarbeitung von Dokumenten reduzieren

30% Zuwachs bei Bestandskunden
35% Zuwachs im Neugeschäft

Ihren Umsatz zu steigern

Durch Ariba Network zu weltweit auffindbarem Kunden werden
Aufbau neuer Kundenbeziehungen über Ariba Discovery
Veröffentlichung von Katalogen für Tausende von Käufern

15% stärkere Kundenbindung

Ihre Kunden zufriedenzustellen

Unterstützen Sie den strategischen Geschäftsplan Ihrer Kunden

Werden Sie zum bevorzugten Lieferanten

Vereinfachen Sie die Kommunikation

80% mehr Effizienz und Transformation der Geschäftsabläufe

Organisiert zu bleiben

Kundenbeziehungen in einem Konto zusammenfassen

Einfaches Speichern von Bestellaufträgen

Mehr Transparenz bei Ausgaben

Dokumentstatus in Echtzeit sehen

62% weniger verspätete Zahlungen

Schneller Zahlungen zu erhalten

Dokumente erreichen leichter den richtigen Ansprechpartner im Genehmigungsablauf

Bestellungsbestätigungen per E-Mail/Telefon sind überflüssig

Gewissheit, dass alle Bestellinformationen vollständig und präzise sind

Vermeidung von Fehlern dank Systemprüfungen

Beschaffungsprozess – Standardzyklus

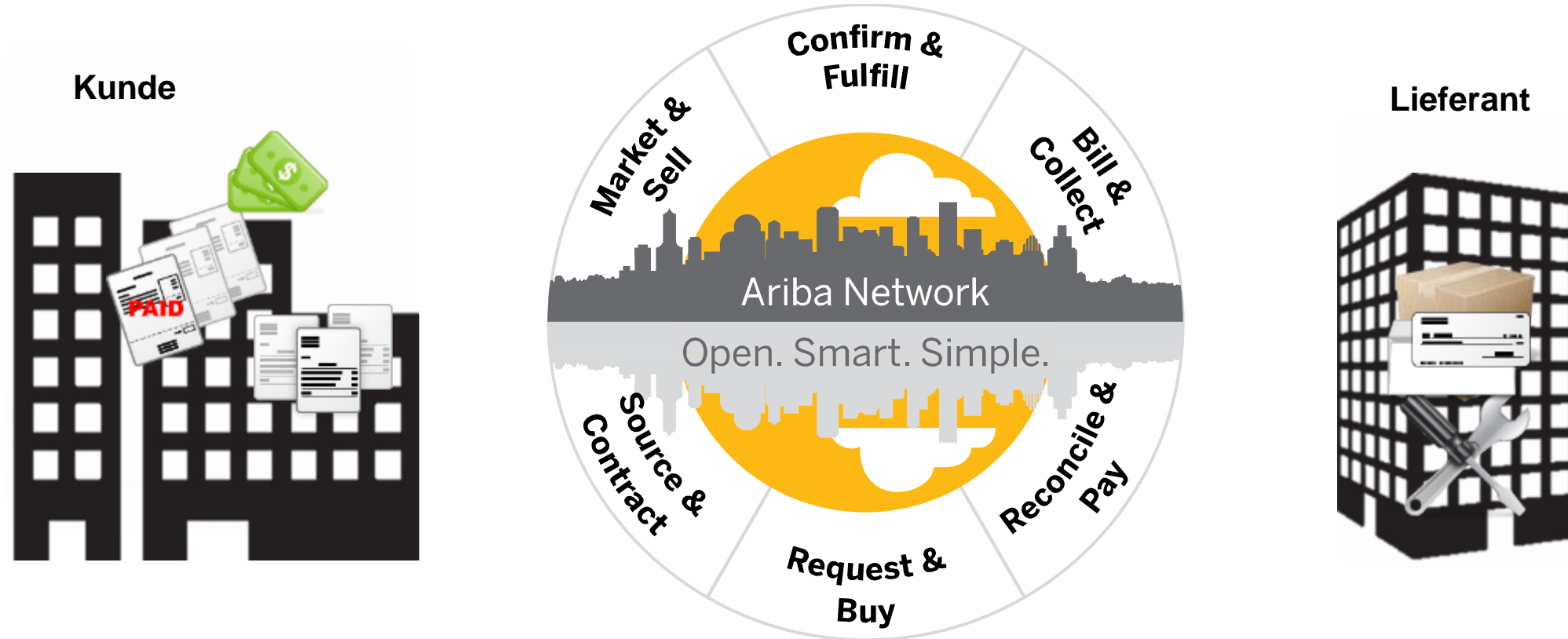

Sehen wir uns das System nun an!

- Sie finden den Link zum Demo-Video im Ressourcen-Widget.

Verkäuferintegration

Was ist das?

Direkte Verbindung zwischen Ihrem Buchhaltungssystem und Ariba Network für eine Prozessautomatisierung.

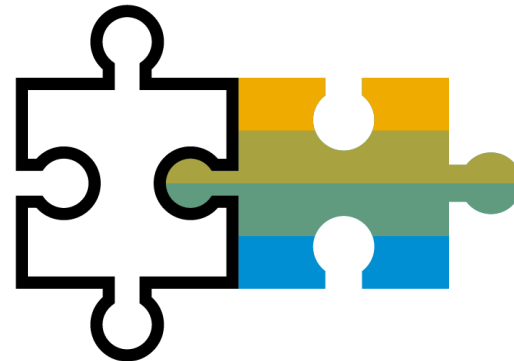

Für wen?

Lieferanten mit:

- Hohem Dokumentenvolumen pro Monat
- Technische cXML/EDI Fähigkeit
- IT oder eCommerce Ressourcen

cXML	Am häufigsten genutzte Form; „Muttersprache“ des Ariba Network; direkte Anbindung mit automatischer Verifikation
EDI ANSI X.12 EDIFACT D96A EANCOM D01B	Schnittstelle mit Ariba durch VAN oder AS2
OAGIS v9.2	Verbindungsmethode: AS2 / HTTPS / RNIF
PIDX v1.61	Verbindungsmethode: RNIF
SAP Business One	Adapter für Verkäufer, die SAP Business One nutzen
SAP SD Add-On	Kostenlose Erweiterung für Verkäufer, die das SAP Sales und Distribution Modul nutzen
CSV	Manuelles Hochladen von CSV Dateien (kundenspezifische Vorlage)

Ariba Discovery

Qualifizierte Ausschreibungen erhalten

5 Minuten für eine schnelle Registrierung – und Sie erhalten qualifizierte Ausschreibungen direkt in Ihrem Posteingang.

Zeit sparen

Präsentieren Sie sich Ihren Käufern, wenn diese aktiv nach neuen Lieferanten suchen.

Effizient verkaufen

Nutzen Sie die Ariba Network Community, um Käufer auf sich aufmerksam zu machen, mit denen Sie noch nicht zusammenarbeiten.

Neugeschäft erschließen

Nutzen Sie 5 Milliarden neuer Geschäftschancen, die jährlich ausgeschrieben werden.

Interaktivität steigern

Kommunizieren Sie mit Käufern und potenziellen Kunden in Echtzeit.

SAP Business Network Supplier Mobile App

Geschäftseinblicke

Trends bei Bestellungen
Fälligkeit von Dokumenten
Dokumente nach Kunden

Unterwegs arbeiten

Bestellung bestätigen
Wichtige Dokumente für später
anheften

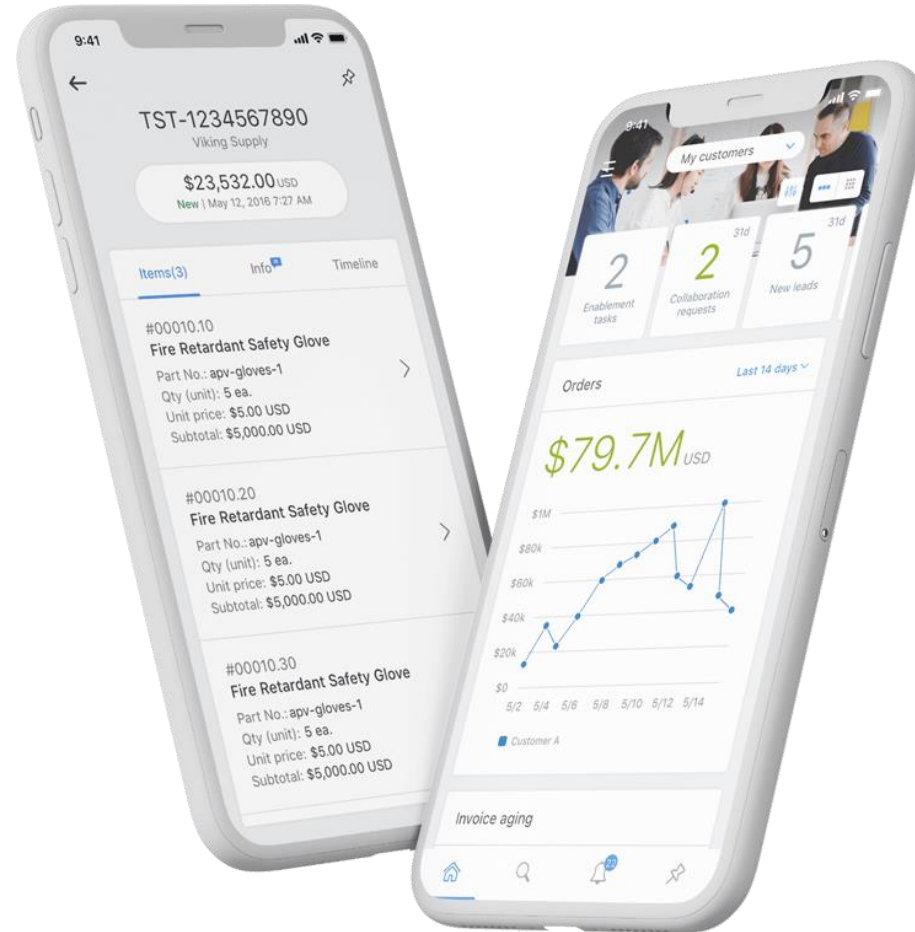

Warnungen in Echtzeit

Netzwerkaktivitäten anzeigen
Push-Benachrichtigungen für
geschäftskritische Ereignisse
erhalten

Wichtige Aktivitäten überwachen

Dokumentinformationen
anzeigen

Mit SAP HANA nach
Dokumenten suchen

Ariba Network Gebührenplan – Grundlagen

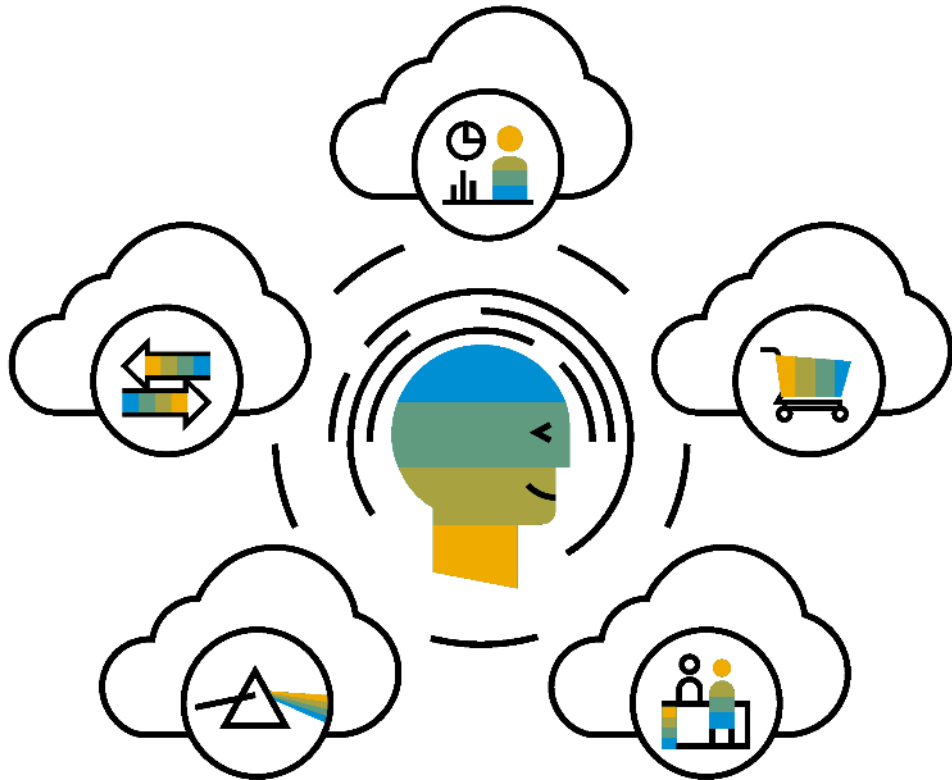

Der Beitritt und erste Transaktionen sind für alle Lieferanten **KOSTENLOS**.

Der Plan für Lieferantengebühren umfasst zwei Komponenten: Transaktionsgebühren und Abonnementgebühren.

Zu gebührenpflichtigen Dokumenten zählen Bestellaufträge, Rechnungen, Leistungserfassungsblätter und Antworten auf Leistungserfassungsblätter.

Ariba Network Gebührenplan – Video-Präsentation

[Gebührenplan Video-Präsentation](#)

Kostenlos

Weniger als **5 Dokumente*** ODER weniger als **43 250 EUR**

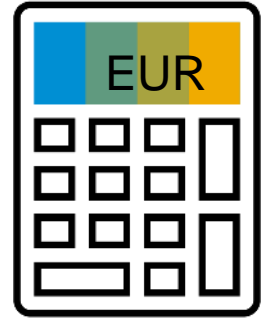

Transaktionsgebühren (Abrechnung vierteljährlich)

Mehr als **4 Dokumente*** UND mehr als **43 250 EUR**

*nur Bestellungen, Rechnungen, Leistungserfassungsblätter und Antworten auf Leistungserfassungsblätter

Abonnementgebühren (Abrechnung jährlich)

0,155% des Transaktionsvolumens (netto)
für Geschäftsbeziehungen ohne Leistungserfassungsblätter

0,35% des Transaktionsvolumens (netto)
für Geschäftsbeziehungen ohne Leistungserfassungsblätter

Obergrenze **17 300 EUR** pro Geschäftsbeziehung

Jährliche Dokumentenanzahl übergreifend über <u>alle</u> Geschäftsbeziehungen	Abonnementlevel	Jahresgebühr
Bis zu 4 Dokumente	Premium	0 €
5 bis 24 Dokumente oder < 216 250 €	Bronze	45 €
25 bis 99 Dokumente und > 216 250 €	Silber	670 €
100 bis 499 Dokumente und > 216 250 €	Gold	2 000 €
500 und mehr Dokumente und > 216 250 €	Platinum	4 900 €

Bitte beachten Sie: Falls Sie **weniger als 216.250 EUR jährlich** austauschen, bleiben Sie im Bronze-Level, unabhängig von der Anzahl der ausgetauschten Dokumente.

Erste Rechnung

Wann & Wie

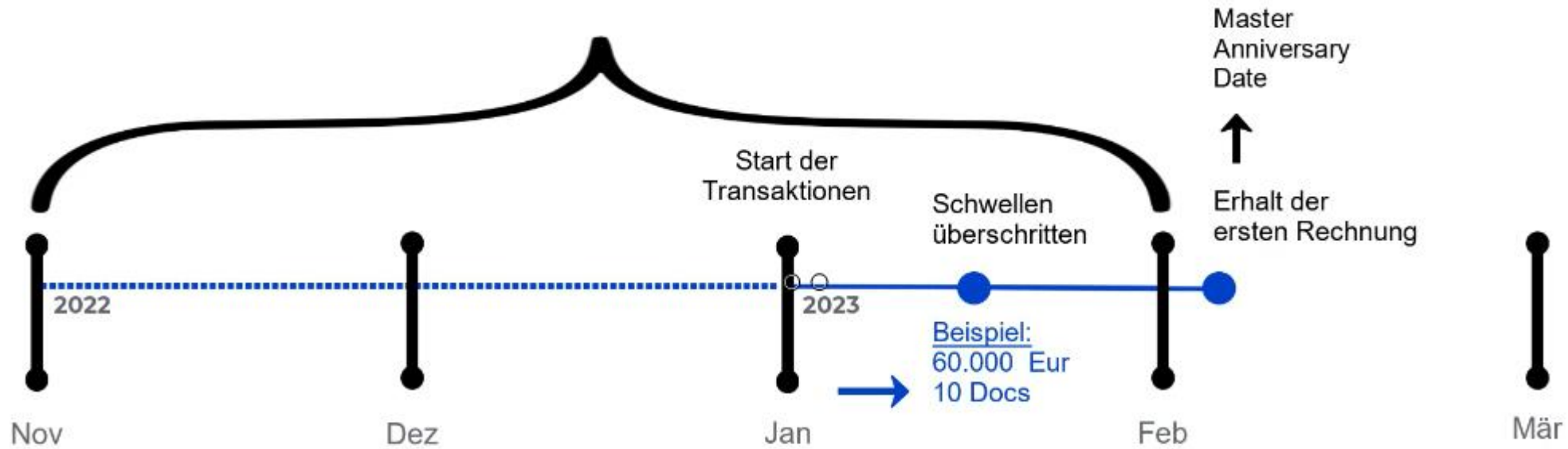

Transaktionsgebühren: 60.000 Euros x 0.155%

Abonnementgebühren: 10 Docs x 4(*Q) = 40 Dokumente

*Quartale

Bis 4 Dokumente	Premium
5 bis 24 Dokumente oder < € 216 250	Bronze
25 bis 99 Dokumente und > € 216 250	Silver
100 bis 499 Dokumente und > € 216 250	Gold
500 und mehr Dokumente und > € 216 250	Platinum

Zusammenfassung

Lieferantengebühren

Schwellenwerte – Mehr als **4 Dokumente*** UND mehr als **43 250 EUR**

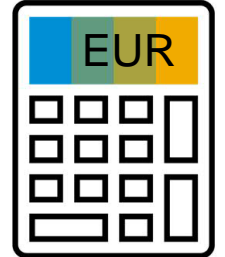

Gebührenplan

Transaktionsgebühren

0,155% des Transaktionsvolumens

für Beziehungen ohne Leistungserfassungsblatt

0.35% mit Leistungserfassungsblatt

Abonnementgebühren

Jährliche Gebühr basierend auf

unterschiedlichen **Abonnementstufen**

berechnet nach der Anzahl der ausgetauschten
Dokumente.

Erste Rechnung

Wann

Nach dem Überschreiten der
Schwellenwerte, erhalten Sie die erste
Rechnung am Anfang des
darauffolgenden Monats.

Wie

Das System kalkuliert den Betrag
anhand der Transaktionen in den
vergangenen drei Monaten.

*Alle Gebühren werden **automatisiert** vom System kalkuliert. Sie werden alle Rechnungen von Ariba in Ihrem Ariba Network Konto zu jeder Zeit abrufen können.*

Bitte kontaktieren Sie Ihren Supplier Onboarding Spezialisten, wenn Sie weitere Informationen über die Gebühren benötigen!
Vielen Dank!

Abonnementstufen

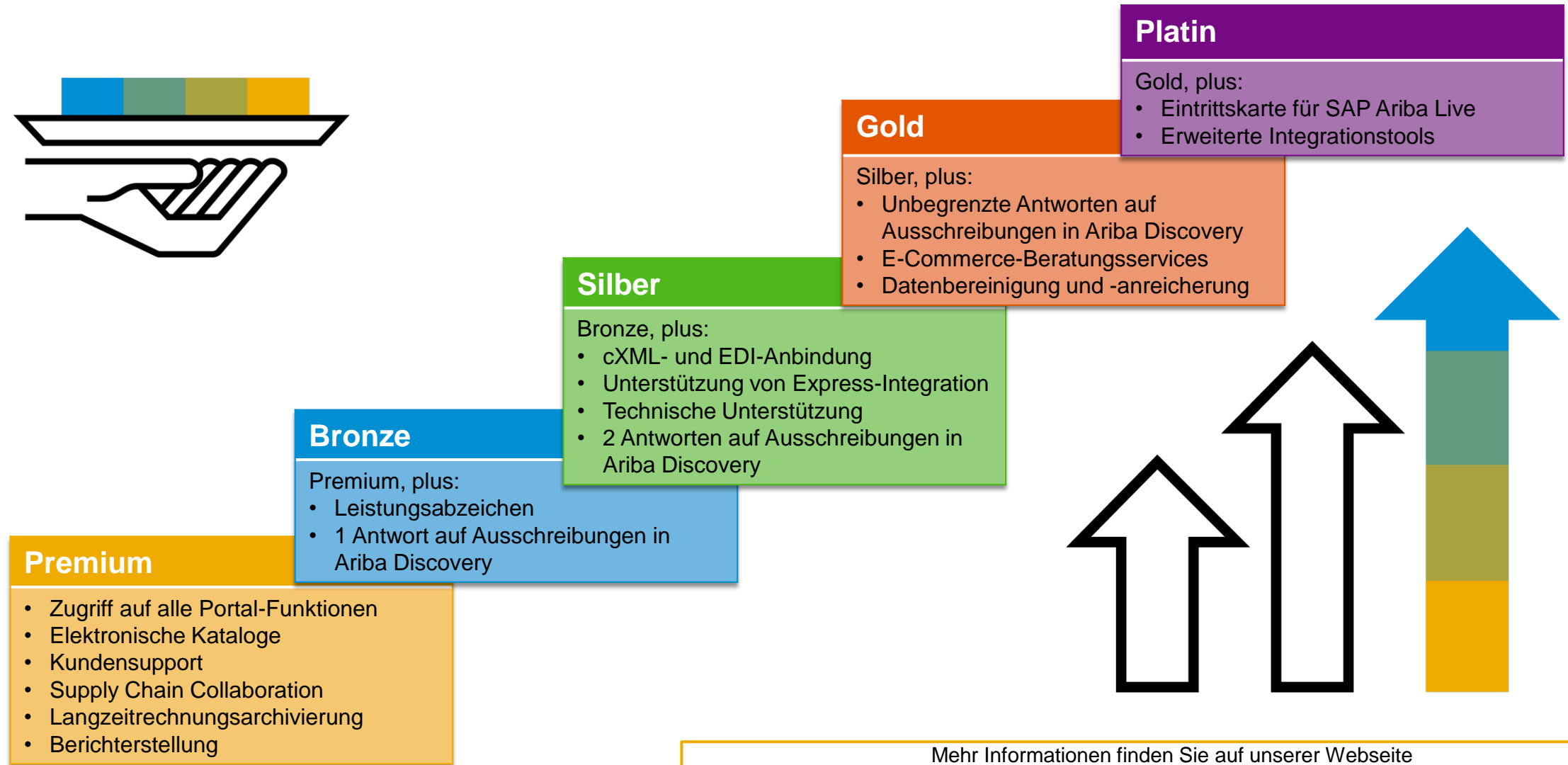

Mehr Informationen finden Sie auf unserer Webseite
<https://www.ariba.com/de-de/ariba-network/ariba-network-for-suppliers>

Ariba Network Hilfe Center

Widget	Value	Unit
Purchase orders	569	K EUR
Invoice aging	467	K EUR

Lieferanteninformationsportal

Navigation Menu (Left Panel):

- Home
- Enablement
- Workbench
- Orders
- Fulfillment
- Invoices
- Payments
- Catalogs
- Reports
- Messages

Account Settings (Right Panel):

Customer Relationships | Users | Notifications | Account Hierarchy | Application Subscriptions | Account Registration | API management

Current Relationships | Potential Relationships

I prefer to receive relationship requests as follows:

- Automatically accept all relationship requests
- Manually review all relationship requests

Update

Current (1) | Pending (0) | Rejected (0)

Current Customers

Filter

- View customer relationships across all linked child accounts

Customers

Enter customer name or Network ID

Apply | Reset

<input type="checkbox"/>	Customer	Network ID	Relationship Type	Approved Date	Supplier Information Portal	Routing Type	Actions
<input type="checkbox"/>	Test Buyer	AN01009994047	Trading	5 May 2021		Default	Actions

Ressourcen

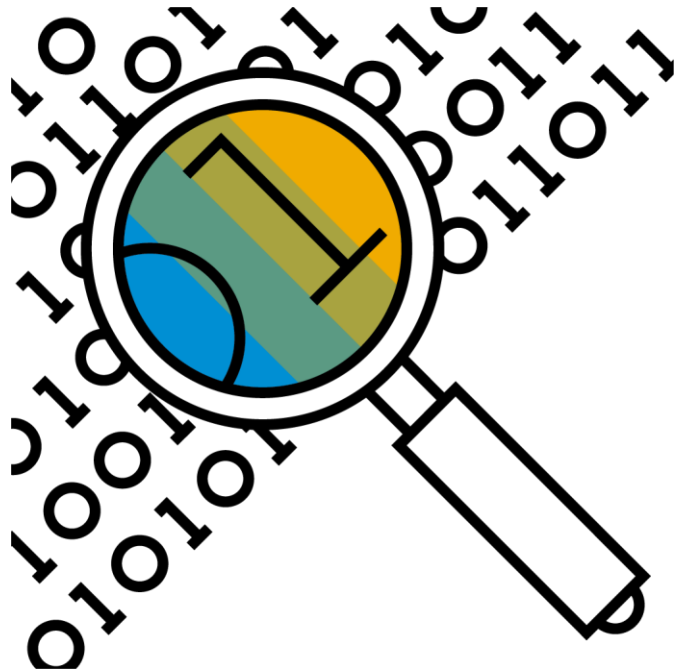

Enablement-Helpdesk

- ❑ Geschäftsbeziehung akzeptieren und Konto erstellen
 - ❑ Unterstützung bei der Kontokonfiguration
 - ❑ Unterstützung bei der Erstellung des ersten Dokuments
-

Online Support

❑ **Lieferanteninformationsportal**

- ❑ Maßgeschneidertes Programm für Ihre Kunden
- ❑ Enthält funktionale Leitfäden, technische Spezifikationen und Support-Ressourcen

❑ **Hilfe Center**

- ❑ Führen Sie Schlüsselwortsuchen durch, um detaillierte Dokumentation zu finden
- ❑ Jederzeit in Ihrem Konto abrufbar

❑ **Ariba Network Lieferantenschulung**

- ❑ So konfigurieren und verwenden Sie Ihr Ariba-Konto – [Klicken Sie hier](#)
-

Kundensupport

- ❑ Änderungen von Benutzer- und Administratorrollen und Zurücksetzen von Passwörtern
- ❑ [Kontaktieren Sie den Kundenservice](#)

Nächste Schritte

Unsere Ariba Network-Spezialisten werden Sie per E-Mail und Telefon kontaktieren. Da unser Team weltweit tätig ist, werden Sie möglicherweise aus Ländern kontaktiert, unter anderem aus der Tschechischen Republik (+420), Bulgarien (+359), Deutschland (+49), Frankreich (+33) und den USA (+1).

Anfrage zur Aufnahme einer Geschäftsbeziehung akzeptieren

ordersender-prod@ansmtp.ariba.com

Connect with your customer to collaborate on Ariba Network!

To Our Valued Supplier,
As part of our digital transformation, we have migrated to the Ariba® Network Platform for electronic transaction processing as announced in our recent letter to you. Real time data and improved visibility across the Procurement and Invoice cycle are some of the great benefits to this change.

To enhance and maintain our growing business relationship, Our company requests that you transact with us via Ariba Network and therefore accept this Trading Relationship Request. All you require, to begin using Ariba, is an internet browser.

Not sure if you already hold an account with Ariba Network? Please click "Get started" below and Ariba will check their system and present any existing accounts. From here, please select or create a new account.

Click Get started to connect.

[Get started](#)

Benefits of a business relationship on Ariba Network

- 1. Digitize your business**
Collaborate with your customer on the same secure network, while improving efficiency with paperless processes
- 2. Ensure resiliency and sustainability**
Boost customer satisfaction, simplify the sales cycle
- 3. Act with Intelligence**
Turn insights from Ariba Network into your competitive advantage

[Learn more](#)

[About this invitation](#)

Connect with your customer on Ariba Network to collaborate.

We found existing accounts based on the information in the invite. Please review.

[Review accounts](#)

or

[Use existing account](#)

[Create new account](#)

Potential existing accounts

We have noticed that there may already be an Ariba Network account registered by your company. Please review before you create a new account.

[Review accounts](#)

Ihr Konto konfigurieren

➤ Besuchen Sie die [New Experience Info-Website](#)

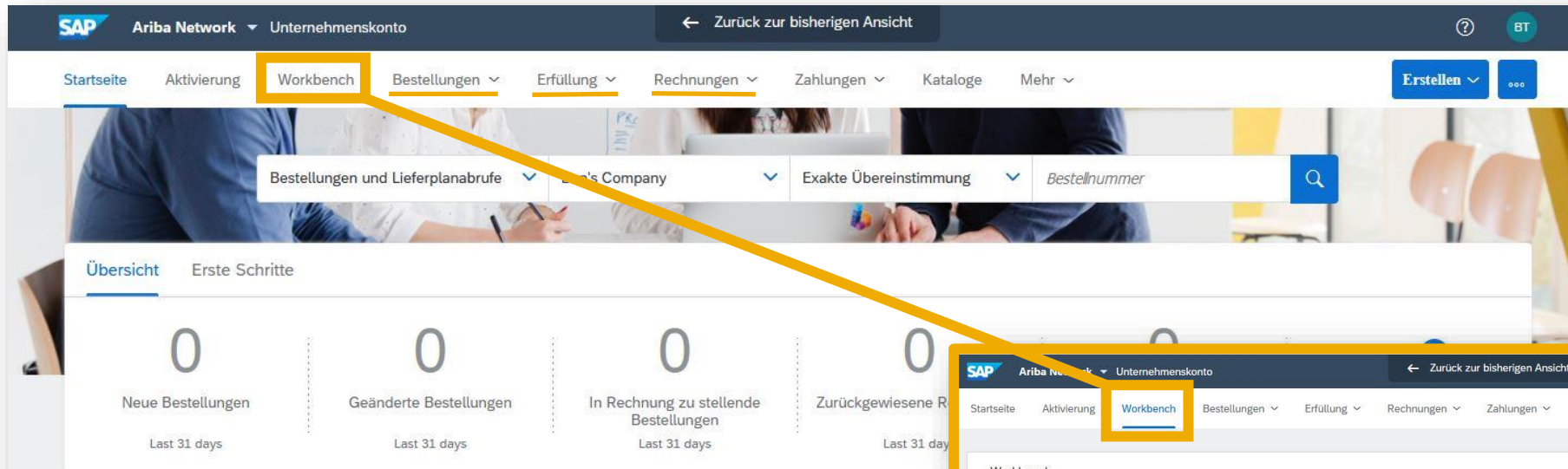

Meine Widgets

Ben's Company

Anpassen

Bestellaufträge

Letzte 3 Monate

€0 EUR

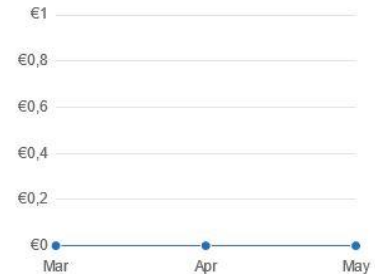

Rechnungsfälligkeit

€0 EUR

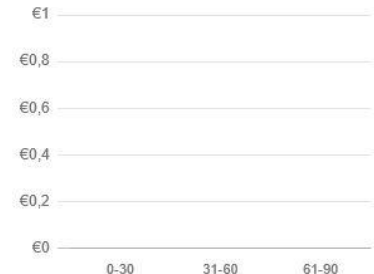

App herunterladen

Wir sind jetzt mobil.

Weitere Information

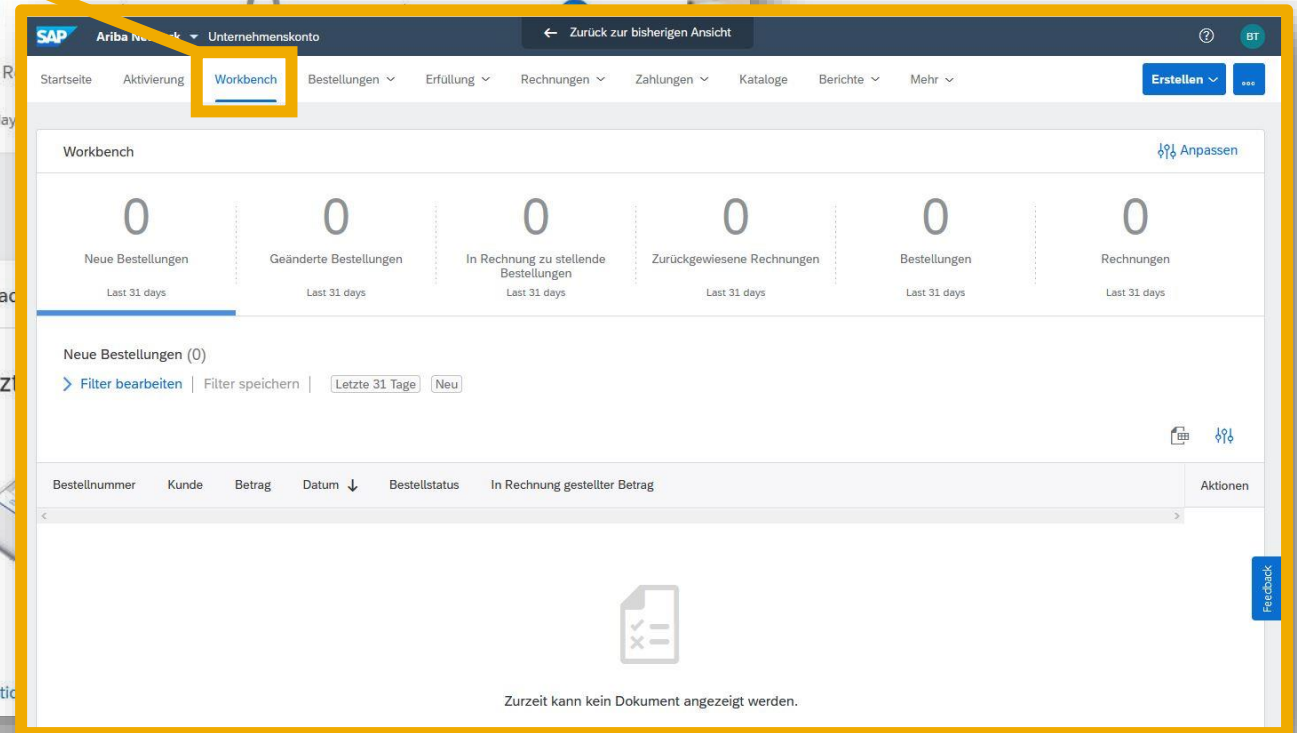

Ihr Konto konfigurieren

1.

Max Mustermann
max.mustermann@sap.com

Mein Konto

Benutzer-IDs Verknüpfen

An Den Administrator Wenden

Zu Test-ID Wechseln

Testfirma GmbH
ANID: AN00123456789
Premium-Paket

Unternehmensprofil

Serviceabonnements

2. **Einstellungen** >

Abmelden

3. **ARIBA NETWORK-EINSTELLUNGEN**

KONTOEINSTELLUNGEN

Kundenbeziehungen

Benutzer

Benachrichtigungen

Kontenhierarchie

Anwendungsabonnements

Kontoregistrierung

Weiterleitung Elektronischer Bestellaufträge

Weiterleitung Elektronischer Rechnungen

Überweisungen

Kriterien Für Das Löschen Von Daten

Ariba Network-Benachrichtigungen

Audit-Protokolle

Elektronische Bestellweiterleitung

SAP Ariba Network Unternehmenskonto

Ariba Network-Einstellungen Speichern Schließen

Weiterleitung elektronischer Bestellaufträge Weiterleitung elektronischer Rechnungen Vorzeitige Zahlungen Begleichung

* kennzeichnet ein Standardwert.

Integration externer Systeme

[cXML-Integration konfigurieren \(systemeigene Integration\)](#)
[Cloud Integration Gateway konfigurieren \(nicht systemeigene Integration\)](#)

Nichtkatalog-Bestellungen mit Teilenummern

Nichtkatalog-Bestellungen als Katalogbestellungen verarbeiten, wenn Teilenummern manuell eingegeben werden.

Benachrichtigungen zur Statusaktualisierungsanforderung

Keine Statusaktualisierungen für eingehende Dokument in der Warteschlange für ausstehende Dokumente senden

Neue Bestellungen

Dokumentart	Weiterleitungsmethode	Optionen
Katalogbestellungen ohne Anlagen	<div style="border: 2px solid orange; border-radius: 50%; padding: 10px;"><div style="border: 1px solid gray; padding: 5px;">E-Mail</div><div style="border: 1px solid gray; padding: 5px; margin-top: 5px;">Online</div><div style="border: 1px solid gray; padding: 5px; margin-top: 5px;">cXML</div><div style="border: 1px solid red; padding: 5px; margin-top: 5px;">E-Mail</div><div style="border: 1px solid gray; padding: 5px; margin-top: 5px;">EDI</div><div style="border: 1px solid gray; padding: 5px; margin-top: 5px;">Warteschlange für anstehende cXML-Dokumente</div></div>	<div style="border: 2px solid orange; border-radius: 50%; padding: 10px;"><p>E-Mail-Adresse: <input type="text"/></p><p><input type="checkbox"/> cXML-Dokument an die E-Mail-Nachricht anhängen</p><p>→ <input type="checkbox"/> Dokument in E-Mail-Nachricht einbeziehen</p><p><input type="checkbox"/> Anlagen online lassen und nicht in E-Mail-Nachricht einschließen. Dies gilt für alle Bestellungen mit Anlagen, deren Weiterleitungsmethode auf "Wie bei neuen Katalogbestellungen ohne Anlagen" eingestellt ist.</p><p>→ <input type="checkbox"/> PDF-Dokument an die E-Mail-Nachricht anhängen</p><p>Aktuelle Weiterleitungsmethode für neue Bestellungen: E-Mail</p><p>▲ Anlagen werden in die Bestellung eingeschlossen.</p><p>Aktuelle Weiterleitungsmethode für neue Bestellungen: E-Mail</p></div>
Katalogbestellungen mit Anlagen		
Nichtkatalog-Bestellungen ohne Anlagen		

Bis zu 5 E-Mail-Adressen, kommagetrennt

Elektronische Rechnungsweiterleitung

SAP Ariba Network Unternehmenskonto

Ariba Network-Einstellungen Speichern Schließen

Weiterleitung elektronischer Bestellaufträge **Weiterleitung elektronischer Rechnungen** Vorzeitige Zahlungen Begleichung

Allgemein Steuerrechnungen und Archivierung

Funktionen und Voreinstellungen

Sendemethode

Dokumentart	Weiterleitungsmethode	Optionen
Rechnungen	Online	Zur Erstellung von Rechnungen zu dieser Seite zurückkehren
Kundenrechnungen	Online	In meinem Online-Posteingang speichern

Benachrichtigungen

Art	Benachrichtigungen senden, wenn...	An folgende E-Mail-Adressen (geben Sie mindestens eine Adresse an)
Rechnungsfehler	Pflicht: <input checked="" type="checkbox"/> Benachrichtigung senden, wenn Rechnungen nicht zugestellt werden können oder zurückgewiesen werden	* E-Mail
Änderung des Rechnungsstatus	Optional: <input type="checkbox"/> Benachrichtigung senden, wenn sich der Status von Rechnungen ändert	* E-Mail
Rechnung automatisch erstellt	<input type="checkbox"/> Benachrichtigung senden, wenn eine Rechnung automatisch im Namen Ihres Unternehmens erstellt wurde	* E-Mail

Einstellungen und Informationen zum erweiterten Profil

Stellen Sie Käufern Rechnungen über Ariba Network zu?

Ja

Nein

Bis zu 3 E-Mail-Adressen, kommagetrennt

Timeline und Kontakt

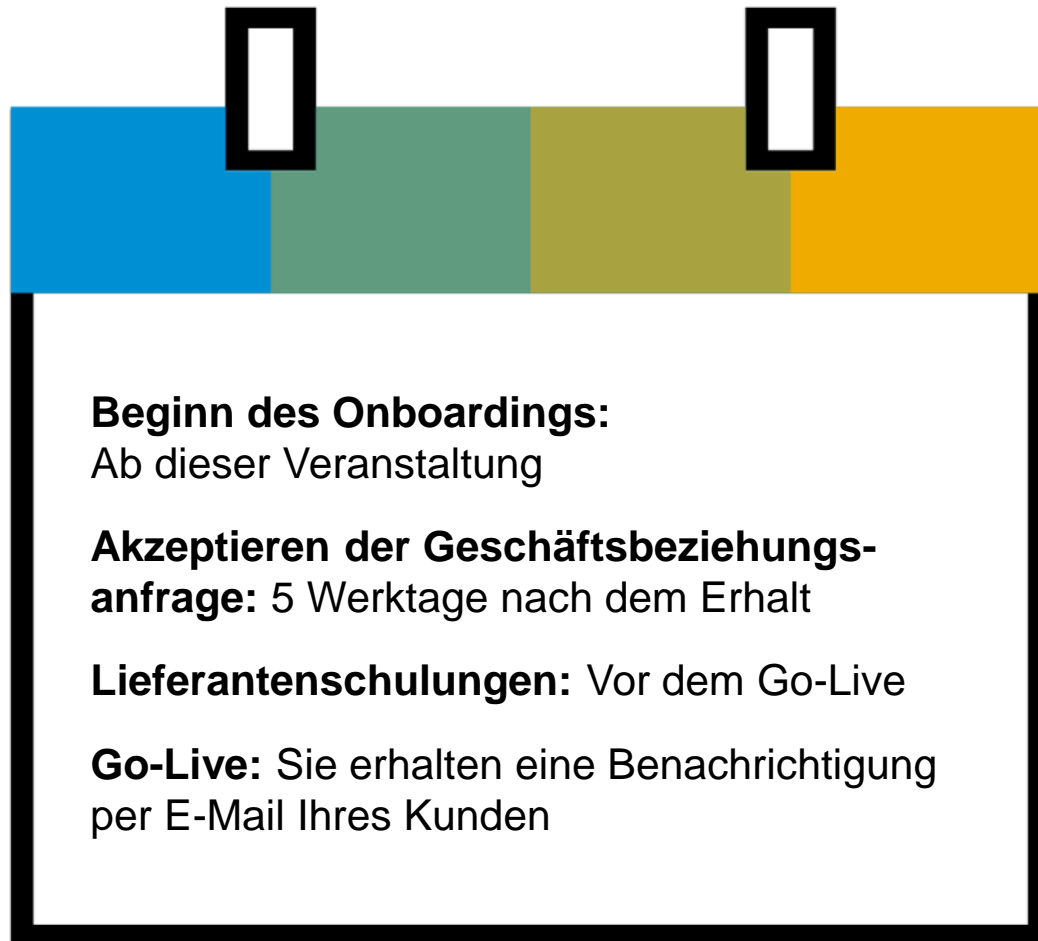

Geschäftsbezogene Fragen

SCCPortalHelp@honeywell.com

Fragen bezüglich Ariba Network

[Online Formular](#)

Lieferanteninformationsportal:

<https://support.ariba.com/item/view/202544>

Vielen Dank!

SAP folgen auf

www.sap.com/germany/contactsap

© 2022 SAP SE oder ein SAP-Konzernunternehmen. Alle Rechte vorbehalten.

Weitergabe und Vervielfältigung dieser Publikation oder von Teilen daraus sind, zu welchem Zweck und in welcher Form auch immer, ohne die ausdrückliche schriftliche Genehmigung durch SAP SE oder ein SAP-Konzernunternehmen nicht gestattet.

In dieser Publikation enthaltene Informationen können ohne vorherige Ankündigung geändert werden. Die von SAP SE oder deren Vertriebsfirmen angebotenen Softwareprodukte können Softwarekomponenten auch anderer Softwarehersteller enthalten. Produkte können länderspezifische Unterschiede aufweisen.

Die vorliegenden Unterlagen werden von der SAP SE oder einem SAP-Konzernunternehmen bereitgestellt und dienen ausschließlich zu Informationszwecken. Die SAP SE oder ihre Konzernunternehmen übernehmen keinerlei Haftung oder Gewährleistung für Fehler oder Unvollständigkeiten in dieser Publikation. Die SAP SE oder ein SAP-Konzernunternehmen steht lediglich für Produkte und Dienstleistungen nach der Maßgabe ein, die in der Vereinbarung über die jeweiligen Produkte und Dienstleistungen ausdrücklich geregelt ist. Keine der hierin enthaltenen Informationen ist als zusätzliche Garantie zu interpretieren.

Insbesondere sind die SAP SE oder ihre Konzernunternehmen in keiner Weise verpflichtet, in dieser Publikation oder einer zugehörigen Präsentation dargestellte Geschäftsabläufe zu verfolgen oder hierin wiedergegebene Funktionen zu entwickeln oder zu veröffentlichen. Diese Publikation oder eine zugehörige Präsentation, die Strategie und etwaige künftige Entwicklungen, Produkte und/oder Plattformen der SAP SE oder ihrer Konzernunternehmen können von der SAP SE oder ihren Konzernunternehmen jederzeit und ohne Angabe von Gründen unangekündigt geändert werden. Die in dieser Publikation enthaltenen Informationen stellen keine Zusage, kein Versprechen und keine rechtliche Verpflichtung zur Lieferung von Material, Code oder Funktionen dar. Sämtliche vorausschauenden Aussagen unterliegen unterschiedlichen Risiken und Unsicherheiten, durch die die tatsächlichen Ergebnisse von den Erwartungen abweichen können. Dem Leser wird empfohlen, diesen vorausschauenden Aussagen kein übertriebenes Vertrauen zu schenken und sich bei Kaufentscheidungen nicht auf sie zu stützen.

SAP und andere in diesem Dokument erwähnte Produkte und Dienstleistungen von SAP sowie die dazugehörigen Logos sind Marken oder eingetragene Marken der SAP SE (oder von einem SAP-Konzernunternehmen) in Deutschland und verschiedenen anderen Ländern weltweit. Alle anderen Namen von Produkten und Dienstleistungen sind Marken der jeweiligen Firmen.

Zusätzliche Informationen zur Marke und Vermerke finden Sie auf der Seite www.sap.com/corporate/de/legal/copyright.html.